



ESCOLA BÁSICA INTEGRADA DE LAGOA

Fundo Escolar



RELATÓRIO DE GESTÃO

2025

CONTA DE GERÊNCIA

DE 1 DE JANEIRO A 31 DE DEZEMBRO DE 2025



1. A ESCOLA BÁSICA INTEGRADA DE LAGOA

1.1 Enquadramento e atribuições

Este relatório, que analisa e integra documentos de prestação de contas, consiste numa narrativa coerente das atividades da entidade, em consonância com a sua missão e objetivos nos mais diversos domínios. No mesmo são relatadas as questões, transações e eventos mais significativos apresentados nas demonstrações financeiras, que se reportam ao período de 1 de janeiro a 31 de dezembro de 2025, explicando a respetiva influência sobre as mesmas.

As demonstrações financeiras dão a conhecer a posição financeira, as alterações na posição financeira, o desempenho e os fluxos de caixa da entidade, com base, em informações sobre os seus ativos, passivos, património líquido, rendimentos, gastos, outras alterações no património líquido e fluxos de caixa. Por sua vez, as demonstrações orçamentais traduzem uma representação estruturada da execução e desempenho orçamental da entidade, proporcionando, entre outras, informação sobre o orçamento inicial, as modificações orçamentais, a execução orçamental e os pagamentos e os recebimentos.

Nas notas ao balanço e à demonstração dos resultados, damos conta das informações relevantes para melhor compreensão das demonstrações financeiras. As notas não aplicáveis ou materialmente irrelevantes foram omitidas.

A Escola Básica Integrada de Lagoa, doravante designada por EBI de Lagoa, foi criada pelo Decreto Regulamentar Regional n.º 2/2001/A de 27 de fevereiro de 2001, integrando a Escola Básica dos 2.º e 3.º Ciclos da Pe. João José do Amaral e os estabelecimentos de educação pré-escolar e do 1.º ciclo do ensino básico oficial, a educação especial, o ensino recorrente de adultos e a educação extraescolar das freguesias de Santa Cruz, Rosário e Cabouco. Atualmente, a EBI de Lagoa não ministra o 3.º ciclo do ensino básico, que passou a ficar integrado na Escola Secundária de Lagoa ou na EBI de Água de Pau, conforme a freguesia de residência dos alunos.

O regime jurídico de criação, autonomia e gestão das unidades orgânicas do sistema educativo regional consta do Decreto Legislativo Regional n.º 19/2023/A, a 31 de maio de 2023, nos termos do qual «(...) ao funcionamento dos fundos escolares aplicam-se as normas que regulam os fundos autónomos dependentes da administração regional autónoma» (artigo 41.º, n.º 3).

O presente relatório foi elaborado no âmbito da prestação de contas relativa à gerência de 2025, aplicando ao Sistema de Normalização Contabilística para a Administração Pública (SNC-AP), conforme definido no Decreto-Lei n.º 192/2015 de 11 de setembro, e de acordo com a Instrução n.º 1/2019-G do Tribunal de Contas.

Considerando o seu Plano de Escola 2024/2027, bem como os demais documentos orientadores, a EBI de Lagoa pretende vincular a sua ação na promoção do sucesso escolar de todas as crianças e alunos que frequentam esta unidade orgânica. Tem definida uma missão, visão e valores que orientam a ação pedagógica e administrativa comprometida com os referenciais de excelência do ensino, perseguindo a qualidade a todos os níveis, desde a organização e conceptualização até à execução.



1.2 Missão, Visão e Valores



Missão

Formar cidadãos mais conscientes, pró-ativos e solidários, munidos de múltiplas literacias, comprometidos na construção de uma sociedade que afirma as mais elevadas qualidades de cada ser humano.



Visão

Afirmar-se como uma Escola de referência e de excelência, pelo seu ambiente inclusivo, assegurando uma aprendizagem de sucesso e a formação de cidadãos responsáveis e empreendedores.



Valores

- Responsabilidade e Integridade
- Excelência e Exigência
- Curiosidade, Reflexão e
- Inovação
- Cidadania e Participação
- Liberdade



1.3 Princípios e valores orientadores

A EBI de Lagoa assume um conjunto de princípios que norteiam a sua ação:

- Inclusão - adequação do processo educativo, de todos e cada um dos alunos, de modo a responder à diversidade das suas necessidades e potencialidades, através do aumento da participação nos processos de aprendizagem e na vida da comunidade educativa.
- Trabalho colaborativo - promoção da participação, entreajuda e cultura democrática.
- Autorregulação da aprendizagem - reforço de práticas de autorreflexão e ação no qual o aluno estrutura, monitoriza e avalia as suas aprendizagens.
- Integração comunitária - promoção de aprendizagens assentes na cidadania ativa.

1.4 Perfil do aluno

O aluno da EBI de Lagoa deverá ser livre e responsável, valorizar o trabalho, ter consciência de si próprio, reflexivo e curioso, capaz de mobilizar as aprendizagens em diversos contextos, valorizando a sua inserção familiar e comunitária e a participação na sociedade que o rodeia, na senda do Perfil dos Alunos à Saída da Escolaridade Obrigatória, homologado pelo Despacho n.º 6478/2017, 26 de julho.

1.5 Perfil do docente

O docente desta Unidade Orgânica deverá ser um profissional que investe na sua formação científica e atualização pedagógica, que promove o trabalho colaborativo e a criação de ambientes facilitadores para a promoção da aprendizagem, da autonomia, do pensamento crítico, da iniciativa, da criatividade e da responsabilidade dos alunos.

1.6 Perfil do Pessoal de Ação Educativa

O pessoal de ação educativa, tendo em conta a sua especificidade profissional, deverá caracterizar-se pela adequação das suas competências relacionais e interpessoais, aliadas às vertentes humana, pessoal e ética, procurando, de igual modo, investir na sua atualização e formação científica, quando aplicável.

1.7 Lema da Escola: “De todos para todos”

Toda a ação da Escola está orientada para o sucesso dos alunos nas competências do saber e das *soft skills* (competências comportamentais), no que diz respeito à autonomia, participação, iniciativa, criatividade, empreendedorismo e resiliência, a par do desenvolvimento de valores como a responsabilidade, o respeito, a tolerância e a solidariedade, de forma contextualizada e integrada com a comunidade, onde todos são considerados e convocados a participar na organização de respostas educativas para acolher todos e cada um na sua especificidade.



SECRETARIA REGIONAL DA EDUCAÇÃO, CULTURA E DESPORTO
DIREÇÃO REGIONAL DA EDUCAÇÃO E ADMINISTRAÇÃO EDUCATIVA
ESCOLA BÁSICA INTEGRADA DE LAGOA

1.8 Estrutura organizativa

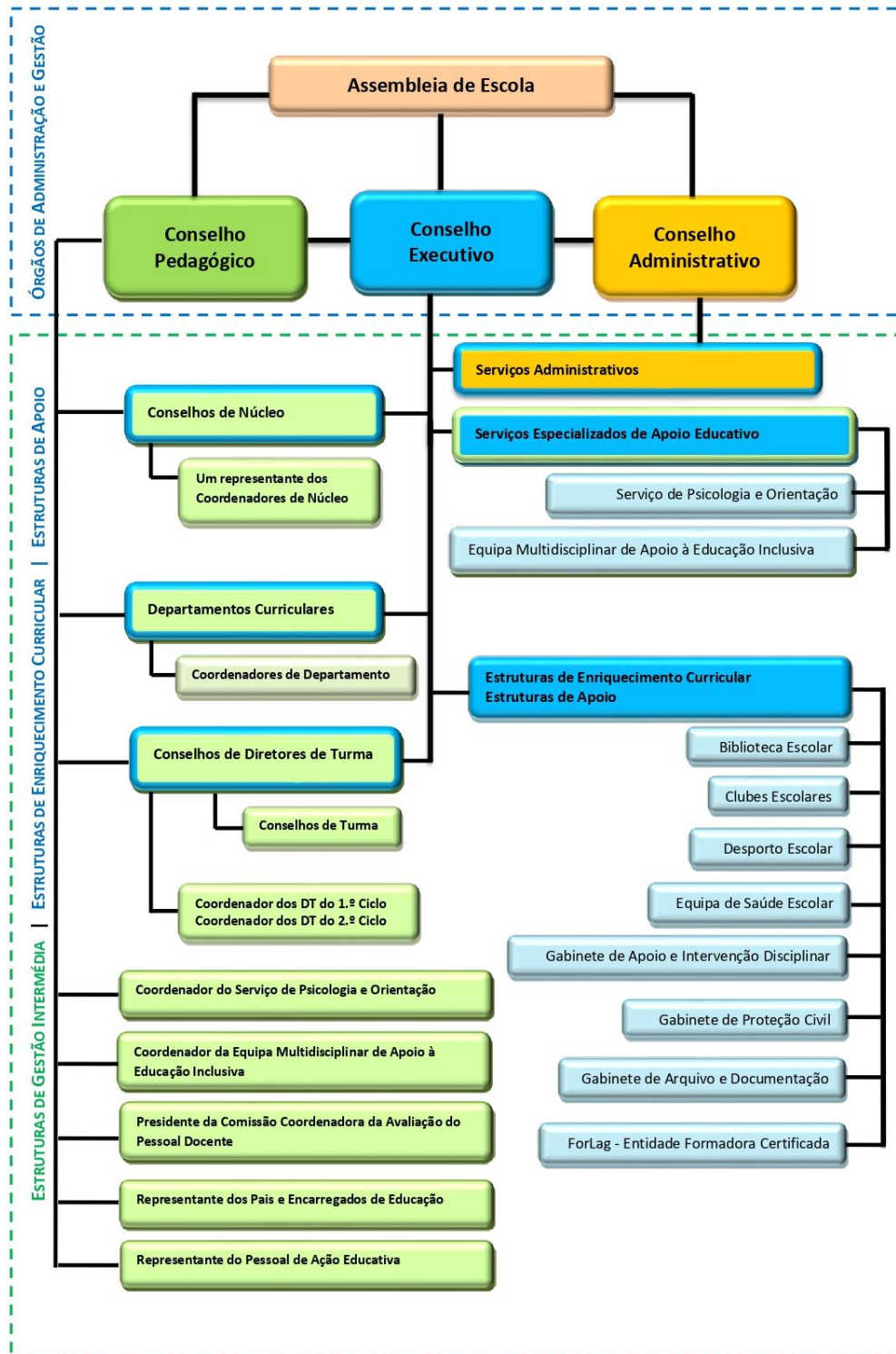



1.8.1 Órgãos de Gestão

A administração e gestão da escola rege-se pelo regime jurídico de criação, autonomia e gestão das unidades orgânicas do sistema educativo regional, aprovado pelo Decreto Legislativo Regional n.º 19/2023/A, a 31 de maio de 2023, sendo assegurada pelos seguintes órgãos:

- Assembleia de Escola;
- Conselho Pedagógico;
- Conselho Executivo;
- Conselho Administrativo.

ASSEMBLEIA DE ESCOLA

Presidente: Rui Paulo Ribeiro dos Santos (grupo 260)

CONSELHO PEDAGÓGICO

Presidente: Maria Aida Vieira de Sousa Moura (grupo 111)

CONSELHO EXECUTIVO:

Presidente: Manuel António Rodrigues (grupo 110)

Vice-Presidente: Anabela Frade Cura (grupo 210)

Vice-presidente: Sara de Deus Botelho Sousa (grupo 110)

CONSELHO ADMINISTRATIVO:

Presidente: Manuel António Rodrigues (grupo 110)

Vice-Presidente: Sara de Deus Botelho Sousa (grupo 110)

Secretária: Sandra Paula Bernardo Varão Dutra (por Despacho Conjunto do Sr. Secretário Regional das Finanças, Planeamento e Administração Pública e da Sra. Secretária Regional da Educação, Cultura e Desporto, foi autorizada a renovação da afetação interna temporária intercategorias, na categoria de Coordenador Técnico, pelo período de 1 ano, com possibilidade de prorrogação, com efeitos à data de 03/01/2025, conforme publicado na BEP-Açores, em 04/04/2025, sob o n.º 354/2025).



1.8.2 Estruturas de gestão intermédia

CONSELHOS DE NÚCLEO

EB1/JI Dr. Francisco Machado Faria e Maia

Coordenador de Núcleo: Marco António Amaral Vieira (grupo 110)

EB1/JI Dr. Francisco Carreiro da Costa

Coordenadora de Núcleo: Ana Cristina Lopes Aguiar (grupo 110)

EB1/JI Marquês Jácome Correia

Coordenadora de Núcleo: Maria Fernanda M. Leitão Neto Alves (grupo 110)

EB1/JI Tavares Canário

Coordenadora de Núcleo: Isabel Alexandra Pereira Vilhena Cosme (grupo 100)

EB1/JI Dr. José Pereira Botelho

Coordenadora de Núcleo: Maria Leonor S. Carvalho João (grupo 110)

EB1/JI Prof. Octávio Gomes Filipe

Encarregada de Estabelecimento: Marlene da Conceição dos Santos Cordeiro (grupo 110)

DEPARTAMENTOS CURRICULARES

Departamento Curricular da Educação Pré-Escolar

Coordenadora – Maria Dores Freitas Cerqueira Sousa Simas (grupo 100)

Departamento Curricular do 1º Ciclo

Coordenadora – Paula da Conceição Almeida Tavares Botelho (grupo 110)

Departamento de Português e Estudos Sociais

Coordenadora – Ana Maria Garcia Páscoa Teixeira (grupo 200)

Departamento de Línguas Estrangeiras

Coordenadora – Liliana Maria Vieira Pinheiro Mendes Dias (grupo 220)

Departamento de Matemática e Ciências

Coordenadora – Susana Cristina Marques Martins (grupo 230)

Departamento de Educação Artística e Tecnológica

Coordenador – Moisés Martins Carvalho (grupo 240)

Departamento Curricular de Educação Física

Coordenadora – Maria das Dores Carvalho Pereira Perinho (grupo 260)



SECRETARIA REGIONAL DA EDUCAÇÃO, CULTURA E DESPORTO
DIREÇÃO REGIONAL DA EDUCAÇÃO E ADMINISTRAÇÃO EDUCATIVA
ESCOLA BÁSICA INTEGRADA DE LAGOA

EQUIPA MULTIDISCIPLINAR DE APOIO À EDUCAÇÃO INCLUSIVA

Coordenadora - Maria Aida Vieira Sousa Moura (grupo 111)

CONSELHOS DE TURMA

Coordenadora de Diretores de Turma do 1.º Ciclo – Graça Margarida Lima Machado Ponte (grupo 110)

Coordenadora de Diretores de Turma do 2.º Ciclo – Eurico Décio Farias Jardim Caetano (grupo 290), até 31 de agosto de 2025; Helena Margarida Almeida Teves Costa (grupo 200), a partir de 1 de setembro de 2025

1.9 Recursos humanos

1.9.1 Pessoal Docente

Relativamente ao pessoal docente, é constituído por **114** elementos, com CTFP por tempo indeterminado, tendo havido ainda a necessidade de contratar, a termo certo, outros recursos, para suprir faltas e impedimentos de longa duração, durante o ano económico em análise, distribuídos da seguinte forma:

DOCENTES POR CATEGORIAS	CTFP	CONTRATADOS a 01/01/2025	CONTRATADOS a 31/12/2025
EDUCAÇÃO PRÉ-ESCOLAR	24	1	0
1º CICLO ENS. BÁSICO	48	5	0
2º CICLO ENS. BÁSICO	42	2	4
TOTAL	114	8	4



SECRETARIA REGIONAL DA EDUCAÇÃO, CULTURA E DESPORTO
DIREÇÃO REGIONAL DA EDUCAÇÃO E ADMINISTRAÇÃO EDUCATIVA
ESCOLA BÁSICA INTEGRADA DE LAGOA

1.9.2 Pessoal de Ação Educativa

À data de 31 de dezembro de 2025, a estrutura do pessoal de ação educativa era constituída por **55** funcionários com Contrato de Trabalho em Funções Públicas (CTFP), destacando-se que um dos assistentes operacionais se encontrava em situação de pré-reforma.

CATEGORIA	CTFP Tempo Indeterminado	CTFP Termo resolutivo certo/incerto	Subtotal	Programas RECUPERAR/SEI/CTT'S/PROSA/ESTAGIAR	TOTAL
Técnico Superior	3	-	3	0	3
Técnico Diagnóstico e Terapêutica	1	-	1	0	1
Coordenador Técnico	1	-	1	0	1
Assistentes Técnicos	8	-	8	1 ^{b)}	9
Encarregada Operacional	1	-	1	0	1
Assistentes Operacionais	41 ^{a)}	-	41	7 ^{c)}	48
TOTAL	55	-	55	8	63

a) Um dos assistentes operacionais encontra-se em situação de pré-reforma.

b) Um assistente técnico, na área de informática, ao abrigo do Estágio T.

c) Sete assistentes operacionais estão ao colocados ao abrigo do programa Estágio+.

Comparativamente ao ano de 2024, com CTFP nesta UO, verifica-se um **decréscimo de 2 assistentes operacionais**.

1.9.3 Público-alvo: alunos

A Escola Básica Integrada de Lagoa é uma unidade orgânica vertical que reúne à EB2 Pe. João José do Amaral, que ministra o 2.º ciclo, seis estabelecimentos de ensino da educação pré-escolar e do 1.º ciclo, das freguesias de Santa Cruz, Rosário e Cabouco, do concelho de Lagoa.

Quanto ao número total de alunos, à data de 31 de dezembro de 2025, verifica-se um **aumento de 4** alunos, o que corresponde a um incremento de **0,49%**, analogamente a 2024, distribuídos pelas seguintes ofertas formativas:



SECRETARIA REGIONAL DA EDUCAÇÃO, CULTURA E DESPORTO
DIREÇÃO REGIONAL DA EDUCAÇÃO E ADMINISTRAÇÃO EDUCATIVA
ESCOLA BÁSICA INTEGRADA DE LAGOA

Ano Letivo 2024/2025 (em 30 junho 2025)

Nível de Ensino	N.º de Turmas	N.º de Alunos
Pré-Escolar	13	214
1.º Ciclo	25	388
Programa Ocupacional	1	6
Despiste e Orientação Vocacional	1	6
Programa Pré-profissionalização	2	12
5.º ano	5	91
6.º ano	6	96
TOTAL	53	813



Ano Letivo 2025/2026 (em 31 dezembro 2025)

Nível de Ensino	N.º de Turmas	N.º de Alunos
Pré-Escolar	13	235
1.º Ciclo	25	364
Programa Ocupacional	1	4
Despiste e Orientação Vocacional	2	13
Programa Pré-profissionalização	1	8
5.º ano	6	109
6.º ano	5	87
TOTAL	53	820



SECRETARIA REGIONAL DA EDUCAÇÃO, CULTURA E DESPORTO
DIREÇÃO REGIONAL DA EDUCAÇÃO E ADMINISTRAÇÃO EDUCATIVA
ESCOLA BÁSICA INTEGRADA DE LAGOA

1.9.3.1 Ação Social Escolar

Do total de crianças e alunos matriculados na unidade orgânica, a percentagem de beneficiários da Ação Social Escolar, em 2024/2025, situava-se nos **74,66%**, enquanto em 2025/2026, situa-se nos **72,43%**, o que atesta haver uma manutenção desta incidência, apesar da ligeira descida. Aparentemente, o contexto socioeconómico onde se insere esta unidade orgânica continua a justificar este tão elevado número de alunos abrangidos por benefícios sociais.

Ano Letivo 2024/2025 (em 30 junho 2025)						
ESCALÕES	I	II	III	IV	V	TOTAL
Pré-Escolar	23	41	49	32	69	214
1.º Ciclo	47	116	94	38	93	388
Programa Ocupacional	2	0	3	0	1	6
Despiste e Orientação Vocacional	3	2	0	0	1	6
Programa Pré-profissionalização	5	2	4	0	1	12
2.º Ciclo	19	53	54	20	41	187
TOTAL	99	214	204	90	206	813



Ano Letivo 2025/2026 (em 31 dezembro 2025)						
ESCALÕES	I	II	III	IV	V	TOTAL
Pré-Escolar	25	46	59	29	76	235
1.º Ciclo	26	113	90	45	90	364
Programa Ocupacional	1	0	2	0	1	4
Despiste e Orientação Vocacional	4	5	0	1	3	13
Programa Pré-profissionalização	4	1	2	0	1	8
2.º Ciclo	21	53	49	19	54	196
TOTAL	81	218	202	94	226	820



1.10 Organização contabilística

- a) Existe um manual de procedimentos contabilísticos organizado que garante a execução da contabilidade de forma rigorosa, criteriosa e isenta de erros materiais. Os documentos de suporte ao registo das operações contabilísticas estão arquivados da seguinte forma:
- ✓ Despesas – por processo de despesa, o qual integra o n.º de processo de despesa, a informação de cabimento, a autorização da despesa, o n.º de compromisso, a nota de encomenda, o documento comprovativo da despesa (fatura ou documento equivalente) e recibo comprovativo do pagamento. Estes processos estão arquivados por ordem de pagamento organizados de acordo com a classificação económica das despesas públicas.
 - ✓ Pagamentos – Os documentos comprovativos dos pagamentos, pedidos de autorização de pagamentos autorizados, estão arquivados cronologicamente e anexados ao processo de despesa.
- b) A EBI de Lagoa utiliza a solução de Gestão de Recursos Financeiros em modo partilhado (GeRFIP) que integra a gestão logística, orçamental, financeira e patrimonial.
- O sistema informático para a execução da contabilidade assenta em mecanismos automáticos de geração de movimentos contabilísticos. Trata-se de um sistema de gestão financeira e contabilística em que os movimentos contabilísticos e patrimoniais são gerados à medida que as tarefas e as operações inerentes à execução orçamental são executadas.
- Este automatismo é conseguido graças a um sistema de equivalências e ligações entre a classificação económica das despesas e das receitas públicas e o código de contas previsto no SNC-AP.
- c) Relativamente às demonstrações financeiras intercalares, a EBI de Lagoa elabora demonstrações financeiras mensais, sendo as mesmas utilizadas para efeitos de controlo e gestão interna.
- d) Nas notas ao balanço e à demonstração dos resultados, que adiante apresentamos, damos conta das informações relevantes para melhor compreensão das demonstrações financeiras.
- e) As notas não aplicáveis ou materialmente irrelevantes foram omitidas.
- f) Compete à Assembleia de Escola “Apreciar o relatório da conta de gerência, bem como o parecer que sobre ele tenha sido emitido pelo Tribunal de Contas e pela administração educativa”, nos termos da alínea f) do número do artigo 56.º do Decreto Legislativo Regional n.º 19/2023/A, a 31 de maio de 2023, sendo, assim, responsável por elaborar o relatório e o parecer como órgão de fiscalização.



1.11 Informação Financeira

Quanto ao orçamento da EBI de Lagoa, denominado, em termos contabilísticos, de empresa A514, o mesmo foi executado através dos seus 5 centros financeiros: A514901; A514903; A514904; A514905 e A514906. A sua execução situou-se, no geral, nos 98,25% do valor total da sua dotação inicial.

1.12 Outra Informação considerada relevante

- ✓ Oportunidade da Informação – A informação contabilística encontra-se disponível nos serviços administrativos e devidamente organizada, sendo introduzida diariamente no sistema informático de apoio à contabilidade. Os registos contabilísticos são objeto de conferências periódicas através do cruzamento da informação registada no sistema informático de apoio à contabilidade.
- ✓ Reconciliações bancárias – As reconciliações bancárias são efetuadas mensalmente, sendo verificadas pelos trabalhadores da contabilidade. Sempre que se verificaram diferenças as mesmas foram averiguadas e regularizadas.



SECRETARIA REGIONAL DA EDUCAÇÃO, CULTURA E DESPORTO
DIREÇÃO REGIONAL DA EDUCAÇÃO E ADMINISTRAÇÃO EDUCATIVA
ESCOLA BÁSICA INTEGRADA DE LAGOA

2. DEMONSTRAÇÕES FINANCEIRAS

2.1 Balanço

Entidade: A514 FE da EBI de Lagoa
Exercício: 2025

Unidade Monetária: EUR
Período: 14

Balanço

Rubricas	Notas	2025	2024
ATIVO			
Ativo não corrente			
Ativos fixos tangíveis		377.968,88	312.264,36
Propriedades de investimento		0,00	0,00
Ativos intangíveis		79.123,18	47.148,78
Ativos biológicos		0,00	0,00
Participações financeiras		0,00	0,00
Devedores por emprést. bonif. e sub.reembols.		0,00	0,00
Clientes, contribuintes e utentes		0,00	0,00
Acionistas/sócios/associados		0,00	0,00
Diferimentos		0,00	0,00
Outros ativos financeiros		0,00	0,00
Ativos por impostos diferidos		0,00	0,00
Outras contas a receber		0,00	0,00
		457.092,06	359.413,14
Ativo corrente			
Inventários		13.687,71	6.237,54
Ativos biológicos		0,00	0,00
Devedores por transfer. e sub. não reembols.		0,00	0,00
Devedores por emprést. bonif. e sub.reembols.		0,00	0,00
Clientes, contribuintes e utentes		0,00	0,00
Estado e outros entes públicos		0,00	0,00
Acionistas/sócios/associados		0,00	0,00
Outras contas a receber		0,00	0,00
Diferimentos		642,07	746,31
Ativos financeiros detidos para negociação		0,00	0,00
Outros ativos financeiros		0,00	0,00
Ativos não correntes detidos para venda		0,00	0,00
Caixa e depósitos		74.275,50	65.597,68
		88.605,28	72.581,53
Total do Ativo		545.697,34	431.994,67
PATRIMÓNIO LÍQUIDO			
Património/Capital		93.324,70	93.324,70
Ações (quotas) próprias		0,00	0,00
Outros instrumentos de capital próprio		0,00	0,00
Prémios de emissão		0,00	0,00
Reservas		0,00	0,00
Resultados transitados		-762.130,96	-619.598,90
Ajustamentos em ativos financeiros		0,00	0,00
Excedentes de revalorização		0,00	0,00
Outras variações no património líquido		312.226,33	203.284,50
Resultado líquido do período		-45.785,91	-142.532,06
		-402.365,84	-465.521,76



SECRETARIA REGIONAL DA EDUCAÇÃO, CULTURA E DESPORTO
DIREÇÃO REGIONAL DA EDUCAÇÃO E ADMINISTRAÇÃO EDUCATIVA
ESCOLA BÁSICA INTEGRADA DE LAGOA

Entidade: A514 FE da EBI de Lagoa

Unidade Monetária: EUR

Exercício: 2025

Período: 14

Balança

Rubricas	Notas	2025	2024
PASSIVO			
Passivo não corrente			
Provisões		0,00	0,00
Financiamentos obtidos		0,00	0,00
Fornecedores de investimentos		0,00	0,00
Fornecedores		0,00	0,00
Responsabilidades por benefícios pós-emprego		0,00	0,00
Diferimentos		0,00	0,00
Passivos por impostos diferidos		0,00	0,00
Outras contas a pagar		0,00	0,00
		0,00	0,00
Passivo corrente			
Credores transfer. e sub. não reembolsáveis		0,00	0,00
Fornecedores		83.599,98	94.410,45
Adiant. de clientes, contribuintes utentes		7.458,54	6.638,54
Estado e outros entes públicos		47.159,55	45.334,25
Acionistas/sócios/associados		0,00	0,00
Financiamentos obtidos		0,00	0,00
Fornecedores de investimentos		241,00	92.717,40
Outras contas a pagar		809.804,11	658.417,79
Diferimentos		0,00	0,00
Passivos financeiros detidos para negociação		0,00	0,00
Outros passivos financeiros		0,00	0,00
		948.063,18	897.516,43
Total do Passivo		948.063,18	897.516,43
Total do Património Líquido e Passivo		545.697,34	431.994,67



SECRETARIA REGIONAL DA EDUCAÇÃO, CULTURA E DESPORTO
DIREÇÃO REGIONAL DA EDUCAÇÃO E ADMINISTRAÇÃO EDUCATIVA
ESCOLA BÁSICA INTEGRADA DE LAGOA

2.2 Demonstração dos resultados por natureza

Entidade: A514 FE da EBI de Lagoa
Exercício: 2025

Unidade Monetária: EUR
Período: 14

Demonstração dos resultados por naturezas

Rendimentos e Gastos	Notas	2025	2024
Impostos, contribuições e taxas		845,13	1.287,45
Vendas		97.229,95	88.846,25
Prestações de serviços e concessões		0,00	0,00
Transferências e subsídios correntes obtidos		7.886.269,45	7.262.843,51
Rend/Gast. imput.ent.cont.,assoc. e emp.conj.		0,00	0,00
Variações nos inventários da produção		0,00	0,00
Trabalhos para a própria entidade		0,00	0,00
Custo mat. vend., mat. consum. e inv. transf.		-23.530,52	-34.918,70
Fornecimentos e serviços externos		-345.917,00	-400.658,07
Gastos com pessoal		-7.924.279,82	-7.221.099,54
Transferências e subsídios concedidos		-44.945,35	-35.389,38
Prestações sociais		0,00	0,00
Imp.de invent.e ativos biol. (perdas/revers.)		0,00	0,00
Imparid. de dívidas a receber(perdas/revers.)		0,00	0,00
Provisões (aumentos/reduções)		0,00	0,00
Imp. invest. não dep./amortiz(perdas/revers.)		0,00	0,00
Aumentos/reduções de justo valor		0,00	0,00
Outros rendimentos		452.155,84	295.858,55
Outros gastos		-186,76	-23.851,51
Res. antes deprec. e gastos de financiamento		77.640,92	-66.879,44
Gastos/reversões de depreciação e amortização		-123.426,83	-75.652,62
Imparid. invest. dep./amortiz(perdas/revers.)		0,00	0,00
Result. operac(antes de gastos financiamento)		-45.785,91	-142.532,06
Juros e rendimentos similares obtidos		0,00	0,00
Juros e gastos similares suportados		0,00	0,00
Resultado antes de impostos		-45.785,91	-142.532,06
Imposto sobre o rendimento		0,00	0,00
Resultado líquido do período		-45.785,91	-142.532,06



SECRETARIA REGIONAL DA EDUCAÇÃO, CULTURA E DESPORTO
DIREÇÃO REGIONAL DA EDUCAÇÃO E ADMINISTRAÇÃO EDUCATIVA
ESCOLA BÁSICA INTEGRADA DE LAGOA

2.3 Demonstração das alterações ao património líquido

Período: 14

Entidade: A514 FE da EBI de Lagoa
Exercício: 2025

Demonstração das Alterações no Património Líquido

Descrição	Notas	Património Líquido atribuído aos detentores do Património Líquido da entidade que controla										Unidade Monetária: EUR	
		Capital / Património Subscrito	Ações (opções) próprias	Outros investimentos de capital próprio	Prémios de emissão	Reservas	Resultados transferidos	Ajustamentos em anos financeiros	Excedentes de revalorização	Outras variações no património líquido	Resultado líquido do período	TOTAL	Interesses de outros controlam
POSICÃO NO INÍCIO DO PERÍODO (1)		93.324,70	0,00	0,00	0,00	0,00	-619.698,90	0,00	203.284,50	-142.532,06	-466.521,76	0,00	-466.521,76
ALTERAÇÕES NO PERÍODO													
Ajustamentos de transição de ref. contabilístico		0,00	0,00	0,00	0,00	0,00	0,00	0,00	0,00	0,00	0,00	0,00	0,00
Alterações de políticas contabilísticas		0,00	0,00	0,00	0,00	0,00	0,00	0,00	0,00	0,00	0,00	0,00	0,00
Correção de erros materiais		0,00	0,00	0,00	0,00	0,00	0,00	0,00	0,00	0,00	0,00	0,00	0,00
Diferenças de conv. de demonstrações financeiras		0,00	0,00	0,00	0,00	0,00	0,00	0,00	0,00	0,00	0,00	0,00	0,00
Realização de excedentes de revalorização		0,00	0,00	0,00	0,00	0,00	0,00	0,00	0,00	0,00	0,00	0,00	0,00
Excedentes de revalorização e resp. variações		0,00	0,00	0,00	0,00	0,00	0,00	0,00	0,00	0,00	0,00	0,00	0,00
Transferências e subsídios de capital		0,00	0,00	0,00	0,00	0,00	0,00	0,00	0,00	0,00	0,00	0,00	0,00
Outras alt. reconhecidas no Património Líquido (2)		0,00	0,00	0,00	0,00	0,00	0,00	0,00	108.941,83	0,00	108.941,83	0,00	108.941,83
RESULTADO LÍQUIDO DO PERÍODO (3)										-46.785,91	-46.785,91	0,00	-46.785,91
RESULTADO INTEGRAL (4) = (2)+(3)											63.155,92	0,00	63.155,92
OPERAÇÃO COM DETENTORES DE CAPITAL NO PERÍODO													
Subscrições de capital/património		0,00	0,00	0,00	0,00	0,00	0,00	0,00	0,00	0,00	0,00	0,00	0,00
Subscrições de prémios de emissão		0,00	0,00	0,00	0,00	0,00	0,00	0,00	0,00	0,00	0,00	0,00	0,00
Entradas para cobertura de perdas		0,00	0,00	0,00	0,00	0,00	-142.532,06	0,00	0,00	142.532,06	0,00	0,00	0,00
Outras operações (5)		0,00	0,00	0,00	0,00	0,00	-142.532,06	0,00	0,00	142.532,06	0,00	0,00	0,00
POSICÃO NO FIM DO PERÍODO (6) = (1)+(4)+(5)		93.324,70	0,00	0,00	0,00	0,00	-762.130,96	0,00	312.226,33	-46.785,91	-402.385,94	0,00	-402.385,94



SECRETARIA REGIONAL DA EDUCAÇÃO, CULTURA E DESPORTO
DIREÇÃO REGIONAL DA EDUCAÇÃO E ADMINISTRAÇÃO EDUCATIVA
ESCOLA BÁSICA INTEGRADA DE LAGOA

2.4 Demonstração de fluxos de caixa

Entidade: A514 FE da EBI de Lagoa

Período: 14

Exercício: 2025

Demonstração de fluxos de caixa

Rubricas	Notas	Unidade Monetária: EUR	
		Períodos	
		2025	2024
Fluxos de caixa das atividades operacionais			
Recebimentos de clientes		99.909,95	90.856,25
Recebimentos de contribuintes		0,00	0,00
Recebimentos transferências e subsídios correntes		7.866.269,45	7.262.843,51
Recebimentos de utentes		845,13	1.287,45
Pagamentos a fornecedores		-386.169,03	-393.964,79
Pagamentos ao pessoal		-7.775.181,30	-7.199.663,54
Pagamentos a contribuintes / utentes		0,00	0,00
Pagamentos de transferências e subsídios		-43.451,94	-35.261,08
Pagamentos de prestações sociais		0,00	0,00
Caixa gerada pelas Operações		-237.777,74	-273.902,20
Pagamento / recebimento do Imp. sobre rendimento		0,00	0,00
Outros recebimentos/pagamentos		2.368,28	-14.137,72
Fluxos de caixa das atividades operacionais (a)		-235.409,46	-288.039,92
Fluxos de caixa das atividades de investimento			
Pagamentos respeitante a:			
Ativos fixos tangíveis		-141.238,78	-5.297,28
Ativos intangíveis		-64.149,18	-528,96
Propriedades de Investimento		0,00	0,00
Investimentos financeiros		0,00	0,00
Outros ativos		0,00	0,00
Recebimentos proveniente de:			
Ativos fixos tangíveis		0,00	0,00
Ativos intangíveis		0,00	0,00
Propriedades de Investimento		0,00	0,00
Investimentos financeiros		0,00	0,00
Outros ativos		0,00	0,00
Subsídios ao investimento		449.475,24	293.188,10
Transferências de capital		0,00	0,00
Juros e rendimentos similares		0,00	0,00
Dividendos		0,00	0,00
Fluxos de caixa das atividades de investimento (b)		244.087,28	287.361,86



SECRETARIA REGIONAL DA EDUCAÇÃO, CULTURA E DESPORTO
DIREÇÃO REGIONAL DA EDUCAÇÃO E ADMINISTRAÇÃO EDUCATIVA
ESCOLA BÁSICA INTEGRADA DE LAGOA

Entidade: A514 FE da EBI de Lagoa

Período: 14

Exercício: 2025

Demonstração de fluxos de caixa

Unidade Monetária: EUR

Rubricas	Notas	Períodos	
		2025	2024
Fluxos de caixa das atividades de financiamento			
Recebimentos proveniente de:			
Financiamentos obtidos		0,00	0,00
Realizações de cap. e de out. instrumentos de cap.		0,00	0,00
Cobertura de prejuízos		0,00	0,00
Doações		0,00	0,00
Outras operações de financiamento		0,00	0,00
Pagamento respeitantes a:			
Financiamentos obtidos		0,00	0,00
Juros e gastos similares		0,00	0,00
Dividendos		0,00	0,00
Reduções de cap. e de outros instrumentos de cap.		0,00	0,00
Outras operações de financiamento		0,00	0,00
Fluxos de caixa das atividades de financiamento(c)		0,00	0,00
Variação de caixa e seus equivalentes (a+b+c)		8.677,82	-678,06
Efeito das diferenças de câmbio		0,00	0,00
Caixa e seus equivalentes de cx. no início do per.		65.597,68	66.275,74
Caixa e seus equivalentes de caixa no fim do per.		74.275,50	65.597,68
CONCILIAÇÃO ENTRE CX E SEUS EQUIV E SALDO GERÊNCIA			
Caixa e seus equivalentes de cx. no início do per.		65.597,68	66.275,74
-Equivalentes a caixa no início do período		0,00	0,00
+ Parte do SG que não constitui equiv. de caixa		0,00	0,00
-Variações cambiais de caixa no início do período		0,00	0,00
= Saldo da gerência anterior (SGA)		65.597,68	66.275,74
SGA De execução orçamental		13.626,89	16.073,16
SGA De operações de tesouraria		51.970,79	50.202,58
Caixa e seus equivalentes de caixa no fim do per.		74.275,50	65.597,68
-Equivalentes a caixa no fim do período		0,00	0,00
+ Parte do SG que não constitui equiv. de caixa		0,00	0,00
-Variações cambiais de caixa no fim do período		0,00	0,00
= Saldo da gerência seguinte (SGS)		74.275,50	65.597,68
SGS De execução orçamental		19.657,41	13.626,89
SGS De operações de tesouraria		54.618,09	51.970,79



3. ANEXO ÀS DEMONSTRAÇÕES FINANCEIRAS

3.1 Nota 1: Identificação da Entidade, Período de Relato e Referencial Contabilístico

Designação: **Escola Básica Integrada de Lagoa**

NIF: 672 002 612

Endereço: Rua Engenheiro Jaime Sousa Lima- 9560- 119 Lagoa

Telefone: 296 960 480 | Correio eletrónico: ebi.lagoa@edu.azores.gov.pt

Código de Classificação Orgânica: 04.02.08

Departamento: 04 Secretaria Regional da Educação e dos Assuntos Culturais

Capítulo: 02 Direção Regional da Educação e Administração Educativa

Divisão: 08 Escola Básica Integrada de Lagoa

A514 - Fundo Escolar da Escola Básica Integrada de Lagoa

Regime Financeiro: Autonomia Administrativa e Financeira

Período de relato: de 1 de janeiro a 31 de dezembro de 2025

Referencial contabilístico: Sistema de Normalização Contabilística para a Administração Pública

3.1.1 Referencial Contabilístico

As Demonstrações Financeiras são apresentadas nas normas definidas pelo Sistema de Normalização Contabilística para as Administrações Públicas (SNC - AP), aprovado pelo Decreto-Lei n.º 192/2015, de 11 de setembro.

De referir que as notas não indicadas neste anexo não são aplicáveis, nem significativas para a compreensão das Demonstrações Financeiras em análise.

Em anexo à presente comunicação, encontram-se todos os mapas e documentos previstos na NCP 1, referente à estrutura e conteúdo das demonstrações financeiras, na NCP 26, referente à contabilidade e relato orçamental, assim como os documentos previstos na NCP27 respeitantes à contabilidade de gestão.

As Demonstrações Financeiras foram preparadas de forma a proporcionar uma imagem verdadeira e apropriada da posição financeira, alterações, performance e fluxos de caixa.

Não existiram, no decorrer do exercício quaisquer casos excecionais que implicassem diretamente a derrogação de qualquer disposição prevista no SNC - AP, que tenham produzido efeitos materialmente relevantes e que pudessem pôr em causa a imagem verdadeira e apropriada das demonstrações financeiras.



SECRETARIA REGIONAL DA EDUCAÇÃO, CULTURA E DESPORTO
DIREÇÃO REGIONAL DA EDUCAÇÃO E ADMINISTRAÇÃO EDUCATIVA
ESCOLA BÁSICA INTEGRADA DE LAGOA

3.1.2 Valores de caixa e depósitos bancários

A 31 de dezembro de 2025 os valores inscritos nas rubricas de caixa e em depósitos bancários estavam desagregados conforme quadro abaixo. Naquela data, não existia, em caixa, qualquer montante.

Assim, transita para a gerência seguinte na posse do serviço, depositado na conta número 0008.06931272020 do Fundo Escolar, no Banco Santander Totta, os valores abaixo discriminados:

Entidade: A514 FE da EBI de Lagoa
Exercício: 2025

Período: 12

Quadro 1 - Desagregação de caixa e depósitos

Conta	Unidade Monetária: EUR	
	Euros	
Caixa		0,00
Depósitos à ordem		74.275,50
Depósitos à ordem no Tesouro	0,00	
Depósitos bancários à ordem	74.275,50	
Depósitos a prazo		0,00
Depósitos consignados		0,00
Depósitos de garantias e cauções		0,00
Total de caixa e depósitos		74.275,50

Este saldo da gerência anterior inclui o montante de **47.159,55€**, correspondente ao valor da Segurança Social e da CGA retido aos trabalhadores nos vencimentos de dezembro de 2025, que foi entregue às respetivas entidades em janeiro de 2026, cumprindo a data-limite de entrega.

Refira-se ainda que a gerência de 2025 encerrou com dívidas a terceiros, por antiguidade dos saldos, a transitar para 2026, no montante de **83.840,98€**, que se deve ao facto de não terem sido transferidas pela tutela as verbas para o pagamento de despesas atempadamente processadas, referentes a despesas de funcionamento, capital, ação social escolar e desporto escolar.



SECRETARIA REGIONAL DA EDUCAÇÃO, CULTURA E DESPORTO
DIREÇÃO REGIONAL DA EDUCAÇÃO E ADMINISTRAÇÃO EDUCATIVA
ESCOLA BÁSICA INTEGRADA DE LAGOA

Entidade: A514 FE da EBI de Lagoa
Exercício: 2025

Período: 14

Dívidas a Terceiros por Antiguidade de Saldos

Unidade Monetária: EUR

Descrição	Dívida vincenda		Intervalos de antiguidade da dívida vencida em dias [C]				Exceções [D]	Pagamentos em atraso [E]=[2]+[3]+[4]-[D]	Total da dívida por natureza da despesa		
	Curto prazo [A]	Médio/Longo prazo [B]	< 90 [1]	[90 - 180[[2]	[180 - 365[[3]	> 365 dias [4]			Curto Prazo [F]=[A]+[C]	Médio/Longo Prazo [G]=[B]	Soma [H]=[F]+[G]
Despesas Correntes	29.041,18	0,00	54.558,80	0,00	0,00	0,00	0,00	0,00	83.599,98	0,00	83.599,98
Despesas com Pessoal	0,00	0,00	0,00	0,00	0,00	0,00	0,00	0,00	0,00	0,00	0,00
Remunerações Certas e Permanentes	0,00	0,00	0,00	0,00	0,00	0,00	0,00	0,00	0,00	0,00	0,00
Abonos Variáveis ou Eventuais	0,00	0,00	0,00	0,00	0,00	0,00	0,00	0,00	0,00	0,00	0,00
SS - Encargos com saúde	0,00	0,00	0,00	0,00	0,00	0,00	0,00	0,00	0,00	0,00	0,00
ADSE e Outros da AP	0,00	0,00	0,00	0,00	0,00	0,00	0,00	0,00	0,00	0,00	0,00
Outros sectores fora da AP	0,00	0,00	0,00	0,00	0,00	0,00	0,00	0,00	0,00	0,00	0,00
SS - Contribuições de segurança social	0,00	0,00	0,00	0,00	0,00	0,00	0,00	0,00	0,00	0,00	0,00
CGA	0,00	0,00	0,00	0,00	0,00	0,00	0,00	0,00	0,00	0,00	0,00
Segurança Social - Regime Geral	0,00	0,00	0,00	0,00	0,00	0,00	0,00	0,00	0,00	0,00	0,00
Outras	0,00	0,00	0,00	0,00	0,00	0,00	0,00	0,00	0,00	0,00	0,00
SS - Outras	0,00	0,00	0,00	0,00	0,00	0,00	0,00	0,00	0,00	0,00	0,00
SS - Outras	0,00	0,00	0,00	0,00	0,00	0,00	0,00	0,00	0,00	0,00	0,00
Aquisição de Bens e Serviços	29.041,18	0,00	54.558,80	0,00	0,00	0,00	0,00	0,00	83.599,98	0,00	83.599,98
Aquisição de Bens e Serviços	29.041,18	0,00	54.558,80	0,00	0,00	0,00	0,00	0,00	83.599,98	0,00	83.599,98
Juros e outros encargos	0,00	0,00	0,00	0,00	0,00	0,00	0,00	0,00	0,00	0,00	0,00
Juros e outros encargos	0,00	0,00	0,00	0,00	0,00	0,00	0,00	0,00	0,00	0,00	0,00
Transferências Correntes	0,00	0,00	0,00	0,00	0,00	0,00	0,00	0,00	0,00	0,00	0,00
Administrações Públicas	0,00	0,00	0,00	0,00	0,00	0,00	0,00	0,00	0,00	0,00	0,00
Outras Transferências correntes	0,00	0,00	0,00	0,00	0,00	0,00	0,00	0,00	0,00	0,00	0,00
Subsídios	0,00	0,00	0,00	0,00	0,00	0,00	0,00	0,00	0,00	0,00	0,00
Subsídios	0,00	0,00	0,00	0,00	0,00	0,00	0,00	0,00	0,00	0,00	0,00
Outras Despesas Correntes	0,00	0,00	0,00	0,00	0,00	0,00	0,00	0,00	0,00	0,00	0,00
Outras Despesas Correntes	0,00	0,00	0,00	0,00	0,00	0,00	0,00	0,00	0,00	0,00	0,00

Entidade: A514 FE da EBI de Lagoa
Exercício: 2025

Período: 14

Dívidas a Terceiros por Antiguidade de Saldos

Unidade Monetária: EUR

Descrição	Dívida vincenda		Intervalos de antiguidade da dívida vencida em dias [C]				Exceções [D]	Pagamentos em atraso [E]=[2]+[3]+[4]-[D]	Total da dívida por natureza da despesa		
	Curto prazo [A]	Médio/Longo prazo [B]	< 90 [1]	[90 - 180[[2]	[180 - 365[[3]	> 365 dias [4]			Curto Prazo [F]=[A]+[C]	Médio/Longo Prazo [G]=[B]	Soma [H]=[F]+[G]
Despesas de Capital	0,00	0,00	241,00	0,00	0,00	0,00	0,00	0,00	241,00	0,00	241,00
Aquisições de Bens de Capital	0,00	0,00	241,00	0,00	0,00	0,00	0,00	0,00	241,00	0,00	241,00
Aquisições de Bens de Capital	0,00	0,00	241,00	0,00	0,00	0,00	0,00	0,00	241,00	0,00	241,00
Transferências de Capital	0,00	0,00	0,00	0,00	0,00	0,00	0,00	0,00	0,00	0,00	0,00
Administrações Públicas	0,00	0,00	0,00	0,00	0,00	0,00	0,00	0,00	0,00	0,00	0,00
Outras Transferências de Capital	0,00	0,00	0,00	0,00	0,00	0,00	0,00	0,00	0,00	0,00	0,00
Aquisição de ativos financeiros	0,00	0,00	0,00	0,00	0,00	0,00	0,00	0,00	0,00	0,00	0,00
Aquisição de ativos financeiros	0,00	0,00	0,00	0,00	0,00	0,00	0,00	0,00	0,00	0,00	0,00
Reembolsos de passivos financeiros	0,00	0,00	0,00	0,00	0,00	0,00	0,00	0,00	0,00	0,00	0,00
Reembolsos de passivos financeiros	0,00	0,00	0,00	0,00	0,00	0,00	0,00	0,00	0,00	0,00	0,00
Outras Despesas de Capital	0,00	0,00	0,00	0,00	0,00	0,00	0,00	0,00	0,00	0,00	0,00
Outras Despesas de Capital	0,00	0,00	0,00	0,00	0,00	0,00	0,00	0,00	0,00	0,00	0,00
Soma	29.041,18	0,00	54.799,80	0,00	0,00	0,00	0,00	0,00	83.840,98	0,00	83.840,98



3.2 Nota 2: Principais Políticas Contabilísticas, alterações nas estimativas contabilísticas e erros

3.2.1 Bases de mensuração

As demonstrações financeiras (DF) foram apresentadas de acordo com a Norma Contabilística Pública n.º 1 – Estrutura e conteúdo das demonstrações financeiras utilizando como unidade monetária funcional o euro.

As DF apresentam de forma apropriada a posição financeira, o desempenho financeiro e os fluxos de caixa da EBI de Lagoa. Representam de forma fiel os efeitos das transações, outros acontecimentos e condições, de acordo com a definição e critérios de reconhecimento de ativos, passivos, rendimentos e gastos conforme a estrutura conceptual das NCP.

A informação comparativa relativa ao período anterior foi divulgada para todas as quantias relatadas nas DF, respeitando o princípio da continuidade, as políticas contabilísticas foram adotadas de maneira consistente ao longo do tempo.

As Demonstrações Financeiras estão consistentes de um período para o outro, quer a nível da apresentação, quer dos movimentos contabilísticos que lhes dão origem.

A relevância da informação é afetada pela sua natureza e materialidade. Cada classe material de itens semelhantes é apresentada separadamente nas demonstrações financeiras. Os itens de natureza ou função dissemelhante serão apresentados separadamente, a menos que sejam imateriais.

Devido à importância dos ativos e passivos serem relatados separadamente, assim como os gastos e os rendimentos, estes não foram sujeitos a compensações, exceto os que forem exigidos por uma NCP.

Com base na informação disponível e as expectativas futuras, a EBI de Lagoa continuará a operar no futuro previsível, assumindo que não há a intenção nem a necessidade, de liquidar ou de reduzir consideravelmente o nível das suas operações.

Não se verifica nenhuma alteração materialmente relevante decorrente da aplicação das Normas Contabilísticas Públicas.

3.2.2 Alterações em estimativas contabilísticas e erros

Apenas para o edifício e para os bens adquiridos após 1 de janeiro de 2019 é que foram utilizadas as vidas úteis contraentes no Classificador Complementar 2 – cadastro e vidas úteis dos ativos tangíveis, intangíveis e propriedades de investimento do SNC-AP, em conformidade com a Portaria n.º 186/2016, de 14 de julho, com as devidas adaptações ao ano de adoção do SNC-AP pela primeira vez.



SECRETARIA REGIONAL DA EDUCAÇÃO, CULTURA E DESPORTO
DIREÇÃO REGIONAL DA EDUCAÇÃO E ADMINISTRAÇÃO EDUCATIVA
ESCOLA BÁSICA INTEGRADA DE LAGOA

3.3 Nota 3: Ativos Intangíveis

Foi aplicado o Classificador Complementar 2 do Plano de Contas Multidimensional, publicado no Anexo ao Decreto-Lei n.º 192/2015, de 11 de setembro. As fichas de cadastro estão atualizadas à data do relato, onde consta para cada elemento entre outra informação a vida útil ou taxa de amortização, assim como a respetiva quantia líquida escriturada.

3.3.1 Variações das amortizações e perdas por imparidades acumuladas

O método de amortização utilizado é o das quotas constantes.

Durante o ano de 2025 ocorreram as seguintes variações relativamente aos ativos intangíveis.

Entidade: A514 FE da EBI de Lagoa
Exercício: 2025

Período: 14

Quadro 3.1 - Ativos Intangíveis - Variação das amortizações e perdas por imparidades acumuladas

RUBRICAS (1)	Início do Período				Final do Período			
	Quantia Bruta (2)	Amortizações Acumuladas (3)	Perdas por Imparidade Acumuladas (4)	Quantia Escriturada (5) = (2) - (3) - (4)	Quantia Bruta (6)	Amortizações Acumuladas (7)	Perdas por Imparidade Acumuladas (8)	Quantia Escriturada (9) = (6) - (7) - (8)
ATIVOS INTANGÍVEIS								
Ativos intangíveis de domínio público, património histórico, artístico e cultural	0,00	0,00	0,00	0,00	0,00	0,00	0,00	0,00
Goodwill	0,00	0,00	0,00	0,00	0,00	0,00	0,00	0,00
Projetos de desenvolvimento	0,00	0,00	0,00	0,00	0,00	0,00	0,00	0,00
Programas de computador e sistemas de informação	69.331,30	22.182,52	0,00	47.148,78	129.159,90	50.036,72	0,00	79.123,18
Propriedade industrial e intelectual	0,00	0,00	0,00	0,00	0,00	0,00	0,00	0,00
Outros	0,00	0,00	0,00	0,00	0,00	0,00	0,00	0,00
Ativos intangíveis em curso	0,00	0,00	0,00	0,00	0,00	0,00	0,00	0,00
Total	69.331,30	22.182,52	0,00	47.148,78	129.159,90	50.036,72	0,00	79.123,18

3.3.2 Quantia escriturada e variações do período

Durante o exercício de 2025 ocorreram as seguintes variações:

Entidade: A514 FE da EBI de Lagoa
Exercício: 2025

Período: de 01 a 12

Quadro 3.2 - Ativos Intangíveis - Quantia escriturada e variações do período

Rubricas (1)	Quantia escriturada inicial (2)	Variações no período								Quantia Escriturada Final (11) = (2) + (3) + (4) + (5) + (6) + (7) + (8) + (9) + (10)
		Adições (3)	Transferências internas à entidade (4)	Revalorizações (5)	Reversões de Perdas por Imparidade (6)	Perdas por imparidade (7)	Amortizações do período (8)	Diferenças cambiais (9)	Diminuições (10)	
ATIVOS INTANGÍVEIS										
Ativos intangíveis de domínio público, património histórico, artístico e cultural	0,00	0,00	0,00	0,00	0,00	0,00	0,00	0,00	0,00	0,00
Goodwill	0,00	0,00	0,00	0,00	0,00	0,00	0,00	0,00	0,00	0,00
Projetos de desenvolvimento	0,00	0,00	0,00	0,00	0,00	0,00	0,00	0,00	0,00	0,00
Programas de computador e sistemas de informação	47.148,78	59.828,60	0,00	0,00	0,00	0,00	-27.854,20	0,00	0,00	79.123,18
Propriedade industrial e intelectual	0,00	0,00	0,00	0,00	0,00	0,00	0,00	0,00	0,00	0,00
Outros	0,00	0,00	0,00	0,00	0,00	0,00	0,00	0,00	0,00	0,00
Ativos intangíveis em curso	0,00	0,00	0,00	0,00	0,00	0,00	0,00	0,00	0,00	0,00
Total	47.148,78	59.828,60	0,00	0,00	0,00	0,00	-27.854,20	0,00	0,00	79.123,18



SECRETARIA REGIONAL DA EDUCAÇÃO, CULTURA E DESPORTO
DIREÇÃO REGIONAL DA EDUCAÇÃO E ADMINISTRAÇÃO EDUCATIVA
ESCOLA BÁSICA INTEGRADA DE LAGOA

3.3.3 Ativos intangíveis – adições

Durante o exercício de 2025 ocorreram as seguintes adições:

Entidade: A514 FE da EBI de Lagoa
Exercício: 2025

Período: de 01 a 12

Quadro 3.2A - Ativos Intangíveis - Adições

Unidade Monetária: EUR

Rubricas (1)	Adições									Total (11)= (2) + (3) + (4) + (5) + (6) + (7) + (8) + (9) + (10)
	Internas (2)	Compra (3)	Cessão (4)	Transferência ou troca (5)	Doação, herança, legado ou perdido a favor do Estado (6)	Dação em pagamento (7)	Locação financeira (8)	Fusão, cisão, reestruturação (9)	Outras (10)	
ATIVOS INTANGÍVEIS										
Ativos intangíveis de domínio público, património histórico, artístico e cultural	0,00	0,00	0,00	0,00	0,00	0,00	0,00	0,00	0,00	0,00
Goodwill	0,00	0,00	0,00	0,00	0,00	0,00	0,00	0,00	0,00	0,00
Projetos de desenvolvimento	0,00	0,00	0,00	0,00	0,00	0,00	0,00	0,00	0,00	0,00
Programas de computador e sistemas de informação	0,00	59.828,60	0,00	0,00	0,00	0,00	0,00	0,00	0,00	59.828,60
Propriedade industrial e intelectual	0,00	0,00	0,00	0,00	0,00	0,00	0,00	0,00	0,00	0,00
Outros	0,00	0,00	0,00	0,00	0,00	0,00	0,00	0,00	0,00	0,00
Ativos intangíveis em curso	0,00	0,00	0,00	0,00	0,00	0,00	0,00	0,00	0,00	0,00
Total	0,00	59.828,60	0,00	0,00	0,00	0,00	0,00	0,00	0,00	59.828,60

Os ativos intangíveis são ativos não monetários que são identificáveis, mas não têm substância física. São controlados pela entidade como resultado de acontecimentos passados e espera-se que possibilitem benefícios económicos futuros ou potencial de serviço para a entidade pública. Enquadram-se nesta definição os dispêndios com os programas de computadores e sistemas de informação, considerados como uma **adição**, no montante de **59.828,60€**.

3.3.4 Ativos intangíveis - diminuições

Durante o exercício de 2025 não se registaram diminuições.

Entidade: A514 FE da EBI de Lagoa
Exercício: 2025

Período: de 01 a 12

Quadro 3.2B - Ativos Intangíveis - Diminuições

Unidade Monetária: EUR

Rubricas (1)	Diminuições				Total (6)= (2) + (3) + (4) + (5)
	Alienação a título oneroso (2)	Transferência ou troca (3)	Fusão, cisão, reestruturação (4)	Outras (5)	
ATIVOS INTANGÍVEIS					
Ativos intangíveis de domínio público, património histórico, artístico e cultural	0,00	0,00	0,00	0,00	0,00
Goodwill	0,00	0,00	0,00	0,00	0,00
Projetos de desenvolvimento	0,00	0,00	0,00	0,00	0,00
Programas de computador e sistemas de informação	0,00	0,00	0,00	0,00	0,00
Propriedade industrial e intelectual	0,00	0,00	0,00	0,00	0,00
Outros	0,00	0,00	0,00	0,00	0,00
Ativos intangíveis em curso	0,00	0,00	0,00	0,00	0,00
Total	0,00	0,00	0,00	0,00	0,00

3.3.5 Outras divulgações de ativos intangíveis

3.3.5.1 Materialmente relevantes

Não houve factos materialmente relevantes durante 2025.



3.3.5.2 Compromissos contratuais para aquisição de ativos intangíveis

Compromissos contratuais	31/12/2025
Licenças Manuais Digitais	58.360,72€

3.3.5.3 Ativos intangíveis revalorizados

Não foram efetuadas revalorizações durante o exercício de 2025.

3.3.6 Métodos de depreciação usados

As taxas de depreciação utilizadas foram de 33,33%.

3.4 Nota 4: Ativos Fixos Tangíveis

3.4.1 Bases de mensuração

Os ativos fixos tangíveis adquiridos, após 1 de janeiro de 2025, foram registados ao custo de aquisição, líquidos das respetivas depreciações e perdas por imparidade acumuladas. Os custos de aquisição incluem o custo de compra, quaisquer custos diretamente atribuíveis às atividades necessárias para colocar os ativos nas instalações da EBI de Lagoa nas condições necessárias para operarem da forma pretendida.

3.4.2 Métodos de depreciação usados

As depreciações dos ativos fixos tangíveis foram calculadas, após a data em que os bens foram disponibilizados para utilização, pelo método da linha reta, em conformidade com o período da vida útil máximo dado.

“O Classificador Complementar 2 (capítulo 7 do PCM), o qual substitui o CIBE - Cadastro e Inventário dos Bens do Estado que constava da Portaria n.º 671/2000, de 17 de abril, entretanto revogada, entra em vigor em 1 de janeiro de 2017, conforme dispõe o n.º 1 do artigo 18.º do Decreto-Lei n.º 192/2015, de 11 de setembro. No entanto, as entidades poderão manter os códigos do CIBE para efeitos de inventário e as respetivas vidas úteis no que respeita às depreciações, para todos os bens do ativo fixo tangível (exceto edifícios e outras construções) detidos à data de 31 de dezembro de 2016. Para os edifícios e outras construções (imóveis e direitos no CIBE), quer se trate de ativos fixos tangíveis, quer de propriedades de investimento, o respetivo cadastro e vida útil devem ser atualizados face às disposições do SNC-AP.”



SECRETARIA REGIONAL DA EDUCAÇÃO, CULTURA E DESPORTO
DIREÇÃO REGIONAL DA EDUCAÇÃO E ADMINISTRAÇÃO EDUCATIVA
ESCOLA BÁSICA INTEGRADA DE LAGOA

3.4.3 Ativos fixos tangíveis – variação das depreciações e perdas por imparidades acumuladas

Durante o ano de 2025 ocorreram as seguintes variações relacionadas com os ativos fixos tangíveis.

Entidade: A514 FE da EBI de Lagoa
Exercício: 2025

Período: 14

Quadro 5.1 - Ativos Fixos Tangíveis - Variação das depreciações e perdas por imparidades acumuladas

Unidade Monetária: EUR								
RUBRICAS (1)	Início do Período				Final do Período			
	Quantia Bruta (2)	Depreciações Acumuladas (3)	Perdas por Imparidade Acumuladas (4)	Quantia Escriturada (5) = (2) - (3) - (4)	Quantia Bruta (6)	Depreciações Acumuladas (7)	Perdas por Imparidade Acumuladas (8)	Quantia Escriturada (9) = (6) - (7) - (8)
Bens de domínio público, património histórico, artístico e cultural								
Terrenos e recursos naturais	0,00	0,00	0,00	0,00	0,00	0,00	0,00	0,00
Edifícios e outras construções	27.752,44	8.325,72	0,00	19.426,72	27.752,44	10.887,49	0,00	16.864,95
Infraestruturas	0,00	0,00	0,00	0,00	0,00	0,00	0,00	0,00
Património histórico, artístico e cultural	22,47	22,47	0,00	0,00	22,47	22,47	0,00	0,00
Outros	0,00	0,00	0,00	0,00	0,00	0,00	0,00	0,00
Bens de domínio público em curso	0,00	0,00	0,00	0,00	0,00	0,00	0,00	0,00
	27.774,91	8.348,19	0,00	19.426,72	27.774,91	10.909,96	0,00	16.864,95
Ativos fixos em concessão								
Terrenos e recursos naturais	0,00	0,00	0,00	0,00	0,00	0,00	0,00	0,00
Edifícios e outras construções	0,00	0,00	0,00	0,00	0,00	0,00	0,00	0,00
Infraestruturas	0,00	0,00	0,00	0,00	0,00	0,00	0,00	0,00
Património histórico, artístico e cultural	0,00	0,00	0,00	0,00	0,00	0,00	0,00	0,00
Ativos fixos em concessão em curso	0,00	0,00	0,00	0,00	0,00	0,00	0,00	0,00
	0,00	0,00	0,00	0,00	0,00	0,00	0,00	0,00
Outros ativos fixos tangíveis								
Terrenos e recursos naturais	0,00	0,00	0,00	0,00	0,00	0,00	0,00	0,00
Edifícios e outras construções	0,00	0,00	0,00	0,00	0,00	0,00	0,00	0,00
Equipamento básico	1.150.533,24	896.266,25	0,00	254.266,99	1.298.723,48	967.966,51	0,00	330.756,97
Equipamento de transporte	0,00	0,00	0,00	0,00	0,00	0,00	0,00	0,00
Equipamento administrativo	440.742,80	405.878,90	0,00	34.863,90	420.527,58	392.297,97	0,00	28.229,61
Equipamentos biológicos	0,00	0,00	0,00	0,00	0,00	0,00	0,00	0,00
Outros	44.550,05	40.843,30	0,00	3.706,75	44.017,14	41.899,79	0,00	2.117,35
Ativos fixos tangíveis em curso	0,00	0,00	0,00	0,00	0,00	0,00	0,00	0,00
	1.635.826,09	1.342.988,45	0,00	292.837,64	1.763.268,20	1.402.164,27	0,00	361.103,93

Entidade: A514 FE da EBI de Lagoa
Exercício: 2025

Período: 14

Quadro 5.1 - Ativos Fixos Tangíveis - Variação das depreciações e perdas por imparidades acumuladas

Unidade Monetária: EUR								
RUBRICAS (1)	Início do Período				Final do Período			
	Quantia Bruta (2)	Depreciações Acumuladas (3)	Perdas por Imparidade Acumuladas (4)	Quantia Escriturada (5) = (2) - (3) - (4)	Quantia Bruta (6)	Depreciações Acumuladas (7)	Perdas por Imparidade Acumuladas (8)	Quantia Escriturada (9) = (6) - (7) - (8)
Total	1.663.601,00	1.351.336,64	0,00	312.264,36	1.791.043,11	1.413.074,23	0,00	377.968,88



SECRETARIA REGIONAL DA EDUCAÇÃO, CULTURA E DESPORTO
DIREÇÃO REGIONAL DA EDUCAÇÃO E ADMINISTRAÇÃO EDUCATIVA
ESCOLA BÁSICA INTEGRADA DE LAGOA

3.4.4 Ativos fixos tangíveis – quantia escriturada e variações do período

Durante 2025 ocorreram as seguintes variações:

Entidade: A514 FE da EBI de Lagoa
Exercício: 2025

Período: de 01 a 12

Quadro 5.2 - Ativos Fixos Tangíveis - Quantia escriturada e variações do período

Unidade Monetária: EUR

Rubricas (1)	Quantia Escriturada Inicial (2)	Variações no período								Quantia Escriturada Final (11) = (2) + (3) + (4) + (5) + (6) + (7) + (8) + (9) + (10)	
		Adições (3)	Transferências Internas à Entidade (4)	Revalorizações (5)	Reversões de Perdas por Imparidade (6)	Perdas por Imparidade (7)	Depreciações do Período (8)	Diferenças Cambiais (9)	Diminuições (10)		
Bens de domínio público, património histórico, artístico e cultural											
Terrenos e recursos naturais	0,00	0,00	0,00	0,00	0,00	0,00	0,00	0,00	0,00	0,00	0,00
Edifícios e outras construções	19.426,72	0,00	0,00	0,00	0,00	0,00	-2.561,77	0,00	0,00	0,00	16.864,95
Infraestruturas	0,00	0,00	0,00	0,00	0,00	0,00	0,00	0,00	0,00	0,00	0,00
Património histórico, artístico e cultural	0,00	0,00	0,00	0,00	0,00	0,00	0,00	0,00	0,00	0,00	0,00
Outros	0,00	0,00	0,00	0,00	0,00	0,00	0,00	0,00	0,00	0,00	0,00
Bens de domínio público em curso	0,00	0,00	0,00	0,00	0,00	0,00	0,00	0,00	0,00	0,00	0,00
	19.426,72	0,00	0,00	0,00	0,00	0,00	-2.561,77	0,00	0,00	0,00	16.864,95
Ativos fixos em concessão											
Terrenos e recursos naturais	0,00	0,00	0,00	0,00	0,00	0,00	0,00	0,00	0,00	0,00	0,00
Edifícios e outras construções	0,00	0,00	0,00	0,00	0,00	0,00	0,00	0,00	0,00	0,00	0,00
Infraestruturas	0,00	0,00	0,00	0,00	0,00	0,00	0,00	0,00	0,00	0,00	0,00
Património histórico, artístico e cultural	0,00	0,00	0,00	0,00	0,00	0,00	0,00	0,00	0,00	0,00	0,00
Ativos fixos em concessão em curso	0,00	0,00	0,00	0,00	0,00	0,00	0,00	0,00	0,00	0,00	0,00
	0,00	0,00	0,00	0,00	0,00	0,00	0,00	0,00	0,00	0,00	0,00
Outros ativos fixos tangíveis											
Terrenos e recursos naturais	0,00	0,00	0,00	0,00	0,00	0,00	0,00	0,00	0,00	0,00	0,00
Edifícios e outras construções	0,00	0,00	0,00	0,00	0,00	0,00	0,00	0,00	0,00	0,00	0,00
Equipamento básico	254.266,99	160.873,65	0,00	0,00	0,00	0,00	-84.196,91	0,00	-186,76	0,00	330.756,97
Equipamento de transporte	0,00	0,00	0,00	0,00	0,00	0,00	0,00	0,00	0,00	0,00	0,00
Equipamento administrativo	34.863,90	590,26	0,00	0,00	0,00	0,00	-7.224,55	0,00	0,00	0,00	28.229,61
Equipamentos biológicos	0,00	0,00	0,00	0,00	0,00	0,00	0,00	0,00	0,00	0,00	0,00
Outros	3.706,75	0,00	0,00	0,00	0,00	0,00	-1.589,40	0,00	0,00	0,00	2.117,35

Emissão: 16.04.2028 09:48:06

Página: 1 / 2

Entidade: A514 FE da EBI de Lagoa
Exercício: 2025

Período: de 01 a 12

Quadro 5.2 - Ativos Fixos Tangíveis - Quantia escriturada e variações do período

Unidade Monetária: EUR

Rubricas (1)	Quantia Escriturada Inicial (2)	Variações no período								Quantia Escriturada Final (11) = (2) + (3) + (4) + (5) + (6) + (7) + (8) + (9) + (10)	
		Adições (3)	Transferências Internas à Entidade (4)	Revalorizações (5)	Reversões de Perdas por Imparidade (6)	Perdas por Imparidade (7)	Depreciações do Período (8)	Diferenças Cambiais (9)	Diminuições (10)		
Ativos fixos tangíveis em curso	0,00	0,00	0,00	0,00	0,00	0,00	0,00	0,00	0,00	0,00	0,00
	292.837,64	161.463,91	0,00	0,00	0,00	0,00	-93.010,86	0,00	-186,76	0,00	361.103,93
Total	312.264,36	161.463,91	0,00	0,00	0,00	0,00	-95.572,63	0,00	-186,76	0,00	377.968,88



SECRETARIA REGIONAL DA EDUCAÇÃO, CULTURA E DESPORTO
DIREÇÃO REGIONAL DA EDUCAÇÃO E ADMINISTRAÇÃO EDUCATIVA
ESCOLA BÁSICA INTEGRADA DE LAGOA

3.4.5 Ativos fixos tangíveis – adições

Durante 2025 ocorreram as seguintes adições:

Entidade: A514 FE da EBI de Lagoa
Exercício: 2025

Período: de 01 a 12

Quadro 5.2A - Ativos Fixos Tangíveis - Adições

Rubricas (1)	Adições											Total (12) = (2) + (3) + (4) + (5) + (6) + (7) + (8) + (9) + (10) + (11)
	Internas (2)	Compra (3)	Cessão (4)	Transferência ou Troca (5)	Expropriação (6)	Doação, Herança, Legado ou Perdido a Favor do Estado (7)	Dação em Pagamento (8)	Locação Financeira (9)	Fusão, Cisão, Reestruturação (10)	Outras (11)		
Bens de domínio público, património histórico, artístico e cultural												
Terrenos e recursos naturais	0,00	0,00	0,00	0,00	0,00	0,00	0,00	0,00	0,00	0,00	0,00	0,00
Edifícios e outras construções	0,00	0,00	0,00	0,00	0,00	0,00	0,00	0,00	0,00	0,00	0,00	0,00
Infraestruturas	0,00	0,00	0,00	0,00	0,00	0,00	0,00	0,00	0,00	0,00	0,00	0,00
Património histórico, artístico e cultural	0,00	0,00	0,00	0,00	0,00	0,00	0,00	0,00	0,00	0,00	0,00	0,00
Outros	0,00	0,00	0,00	0,00	0,00	0,00	0,00	0,00	0,00	0,00	0,00	0,00
Bens de domínio público em curso	0,00	0,00	0,00	0,00	0,00	0,00	0,00	0,00	0,00	0,00	0,00	0,00
	0,00	0,00	0,00	0,00	0,00	0,00	0,00	0,00	0,00	0,00	0,00	0,00
Ativos fixos em concessão												
Terrenos e recursos naturais	0,00	0,00	0,00	0,00	0,00	0,00	0,00	0,00	0,00	0,00	0,00	0,00
Edifícios e outras construções	0,00	0,00	0,00	0,00	0,00	0,00	0,00	0,00	0,00	0,00	0,00	0,00
Infraestruturas	0,00	0,00	0,00	0,00	0,00	0,00	0,00	0,00	0,00	0,00	0,00	0,00
Património histórico, artístico e cultural	0,00	0,00	0,00	0,00	0,00	0,00	0,00	0,00	0,00	0,00	0,00	0,00
Ativos fixos em concessão em curso	0,00	0,00	0,00	0,00	0,00	0,00	0,00	0,00	0,00	0,00	0,00	0,00
	0,00	0,00	0,00	0,00	0,00	0,00	0,00	0,00	0,00	0,00	0,00	0,00
Outros ativos fixos tangíveis												
Terrenos e recursos naturais	0,00	0,00	0,00	0,00	0,00	0,00	0,00	0,00	0,00	0,00	0,00	0,00
Edifícios e outras construções	0,00	0,00	0,00	0,00	0,00	0,00	0,00	0,00	0,00	0,00	0,00	0,00
Equipamento básico	0,00	159.214,78	0,00	0,00	0,00	1.658,87	0,00	0,00	0,00	0,00	0,00	160.873,65
Equipamento de transporte	0,00	0,00	0,00	0,00	0,00	0,00	0,00	0,00	0,00	0,00	0,00	0,00
Equipamento administrativo	0,00	590,26	0,00	0,00	0,00	0,00	0,00	0,00	0,00	0,00	0,00	590,26
Equipamentos biológicos	0,00	0,00	0,00	0,00	0,00	0,00	0,00	0,00	0,00	0,00	0,00	0,00

Entidade: A514 FE da EBI de Lagoa
Exercício: 2025

Período: de 01 a 12

Quadro 5.2A - Ativos Fixos Tangíveis - Adições

Rubricas (1)	Adições											Total (12) = (2) + (3) + (4) + (5) + (6) + (7) + (8) + (9) + (10) + (11)
	Internas (2)	Compra (3)	Cessão (4)	Transferência ou Troca (5)	Expropriação (6)	Doação, Herança, Legado ou Perdido a Favor do Estado (7)	Dação em Pagamento (8)	Locação Financeira (9)	Fusão, Cisão, Reestruturação (10)	Outras (11)		
Outros	0,00	0,00	0,00	0,00	0,00	0,00	0,00	0,00	0,00	0,00	0,00	0,00
Ativos fixos tangíveis em curso	0,00	0,00	0,00	0,00	0,00	0,00	0,00	0,00	0,00	0,00	0,00	0,00
	0,00	159.805,04	0,00	0,00	0,00	1.658,87	0,00	0,00	0,00	0,00	0,00	161.463,91
Total	0,00	159.805,04	0,00	0,00	0,00	1.658,87	0,00	0,00	0,00	0,00	0,00	161.463,91



SECRETARIA REGIONAL DA EDUCAÇÃO, CULTURA E DESPORTO
DIREÇÃO REGIONAL DA EDUCAÇÃO E ADMINISTRAÇÃO EDUCATIVA
ESCOLA BÁSICA INTEGRADA DE LAGOA

A adição de equipamento básico, em 2025, essencialmente, decorreu da:

- compra de ativos e de doações feitas pela Direção Regional da Educação e Administração Educativa, essencialmente tablets, de forma a garantir o acesso dos alunos aos manuais digitais e computadores para a informatização das práticas pedagógicas, no âmbito da transição digital;
- aquisição de videoprojectores, para as salas de aula, suportada com o financiamento obtido através de um contrato-programa, rubricado com a Câmara Municipal de Lagoa, e um protocolo, celebrado com a Junta de Freguesia de Nossa Senhora do Rosário;
- aquisição de ativos para as atividades do Clube de Robótica, financiada pela *Direção Regional da Ciência, Inovação e Desenvolvimento*.

3.4.6 Ativos fixos tangíveis – diminuições

Houve abate de equipamentos, com efeitos no ano económico 2025.

Entidade: A514 FE da EBI de Lagoa
Exercício: 2025

Período: de 01 a 12

Quadro 5.2B - Ativos Fixos Tangíveis - Diminuições

Rubricas (1)	Diminuições						Total (7) = (2) + (3) + (4) + (5) + (6)
	Alienação a Título Oneroso (2)	Transferência ou Troca (3)	Devolução ou Reversão (4)	Fusão, Cisão, Reestruturação (5)	Outras (6)		
Unidade Monetária: EUR							
Bens de domínio público, património histórico, artístico e cultural							
Terrenos e recursos naturais	0,00	0,00	0,00	0,00	0,00	0,00	0,00
Edifícios e outras construções	0,00	0,00	0,00	0,00	0,00	0,00	0,00
Infraestruturas	0,00	0,00	0,00	0,00	0,00	0,00	0,00
Património histórico, artístico e cultural	0,00	0,00	0,00	0,00	0,00	0,00	0,00
Outros	0,00	0,00	0,00	0,00	0,00	0,00	0,00
Bens de domínio público em curso	0,00	0,00	0,00	0,00	0,00	0,00	0,00
	0,00	0,00	0,00	0,00	0,00	0,00	0,00
Ativos fixos em concessão							
Terrenos e recursos naturais	0,00	0,00	0,00	0,00	0,00	0,00	0,00
Edifícios e outras construções	0,00	0,00	0,00	0,00	0,00	0,00	0,00
Infraestruturas	0,00	0,00	0,00	0,00	0,00	0,00	0,00
Património histórico, artístico e cultural	0,00	0,00	0,00	0,00	0,00	0,00	0,00
Ativos fixos em concessão em curso	0,00	0,00	0,00	0,00	0,00	0,00	0,00
	0,00	0,00	0,00	0,00	0,00	0,00	0,00
Outros ativos fixos tangíveis							
Terrenos e recursos naturais	0,00	0,00	0,00	0,00	0,00	0,00	0,00
Edifícios e outras construções	0,00	0,00	0,00	0,00	0,00	0,00	0,00
Equipamento básico	0,00	0,00	0,00	0,00	0,00	-186,76	-186,76
Equipamento de transporte	0,00	0,00	0,00	0,00	0,00	0,00	0,00
Equipamento administrativo	0,00	0,00	0,00	0,00	0,00	0,00	0,00
Equipamentos biológicos	0,00	0,00	0,00	0,00	0,00	0,00	0,00
Outros	0,00	0,00	0,00	0,00	0,00	0,00	0,00
Ativos fixos tangíveis em curso	0,00	0,00	0,00	0,00	0,00	0,00	0,00
	0,00	0,00	0,00	0,00	0,00	-186,76	-186,76
Total	0,00	0,00	0,00	0,00	0,00	-186,76	-186,76



SECRETARIA REGIONAL DA EDUCAÇÃO, CULTURA E DESPORTO
DIREÇÃO REGIONAL DA EDUCAÇÃO E ADMINISTRAÇÃO EDUCATIVA
ESCOLA BÁSICA INTEGRADA DE LAGOA

3.5 Nota 5: Inventários

A 31 de dezembro de 2025, este era o valor de inventário registado na EBI de Lagoa:

Entidade: A514 FE da EBI de Lagoa

Período: 14

Exercício: 2025

Quadro 10.1 - Inventários

Unidade Monetária: EUR

Rubrica (1)	Quantia bruta (2)	Imparidade acumulada (3)	Quantia recuperável (4) = (2) - (3)
Inventários estratégicos e bens a transferir	0,00	0,00	0,00
Mercadorias	13.424,27	0,00	13.424,27
Matérias primas, subsidiárias e de consumo	263,44	0,00	263,44
Produtos acabados e intermédios	0,00	0,00	0,00
Subprodutos, desperdícios, resíduos e refugos	0,00	0,00	0,00
Produtos e trabalhos em curso	0,00	0,00	0,00
Total	13.687,71	0,00	13.687,71

Entidade: A514 FE da EBI de Lagoa

Período:14

Exercício: 2025

Quadro 10.2 - Inventários: Movimentos do período

Unidade Monetária: EUR

Rubrica	Quantia escriturada inicial (1)	Movimentos do período							Quantia escriturada final (9) = (1)+(2)-(3)-(4)-(5)+(6)-(7)+(8)
		Compras liquidadas (2)	Consumos / gastos (3)	Variações nos inventários da produção (4)	Perdas por imparidade (5)	Reversões de perdas por imparidade (6)	Outras reduções de inventários (7)	Outros aumentos de inventários (8)	
Inventários estratégicos e bens a transferir	0,00	0,00	0,00		0,00	0,00	0,00	0,00	0,00
Mercadorias	6.158,39	27.033,43	0,00		0,00	0,00	0,00	0,00	33.191,82
Matérias primas, subsidiárias e de consumo	79,15	3.947,26	0,00		0,00	0,00	0,00	0,00	4.026,41
Produtos acabados e intermédios	0,00			0,00	0,00	0,00	0,00	0,00	0,00
Subprodutos, desperdícios, resíduos e refugos	0,00			0,00	0,00	0,00	0,00	0,00	0,00
Produtos e trabalhos em curso	0,00			0,00	0,00	0,00	0,00	0,00	0,00
Total:	6.237,54	30.980,69	0,00	0,00	0,00	0,00	0,00	0,00	37.218,23



SECRETARIA REGIONAL DA EDUCAÇÃO, CULTURA E DESPORTO
DIREÇÃO REGIONAL DA EDUCAÇÃO E ADMINISTRAÇÃO EDUCATIVA
ESCOLA BÁSICA INTEGRADA DE LAGOA

3.6 Nota 6 - Rendimentos de transações com contraprestação

Esta nota tem por objetivo prescrever o tratamento contabilístico do rendimento proveniente de transações e acontecimentos que tenham uma contraprestação, destacando como aspeto principal a determinação do momento do reconhecimento.

O rendimento é reconhecido quando for provável que fluam para a entidade benefícios económicos futuros ou potencial de serviço e estes benefícios possam ser mensurados com fiabilidade.

De seguida, apresenta-seo detalhe:

Taxas	408,18 €
Multas	436,95 €
Privadas	815,00 €
Receitas Correntes	1 660,13 €
Venda de Bens	97 229,95 €
Serviços - Outros	2 680,00 €
Outras receitas correntes	- €
Vendas de Bens e Serviços correntes	99 909,95 €
TOTAL DE RECEITAS	101 570,08 €

3.7 Nota 7 - Rendimentos de transações sem contraprestação

A atividade da Escola Básica Integrada de Lagoa é assegurada, na quase totalidade, por transferências do orçamento da RAA, através da Direção Regional da Administração Educativa.

DIREÇÃO REGIONAL DA ADMINISTRAÇÃO EDUCATIVA	
TRANSFERÊNCIAS	VALORES
Vencimentos	7 775 035,47 €
Funcionamento	83 000,45 €
Transferências Correntes	7 858 035,92 €
Pequenas obras	1 710,84 €
Aquisição de equipamentos	792,64 €
Ação Social Escolar	198 650,75 €
Programas Ocupacionais	32 475,15 €
Projetos Educativos	300,00 €
Desporto Escolar	39,00 €
Coadjuvantes de Apoio Extraordinário	9 340,63 €
Escolas Digitais	200 931,23 €
Transferência de Capital	444 240,24 €
Total de transferências	8 302 276,16 €



SECRETARIA REGIONAL DA EDUCAÇÃO, CULTURA E DESPORTO
DIREÇÃO REGIONAL DA EDUCAÇÃO E ADMINISTRAÇÃO EDUCATIVA
ESCOLA BÁSICA INTEGRADA DE LAGOA

No entanto, mobiliza-se para angariar outras receitas para o Fundo Escolar da EBI de Lagoa:

IFAP - INSTITUTO DE FINANCIAMENTO DA AGRICULTURA E PESCAS, IP	
Comparticipação do Leite Escolar	2 410,53 €
DIREÇÃO REGIONAL DA CIÊNCIA E TRANSIÇÃO DIGITAL	
Programa de Incentivos PRO-CIENTIA	1 500,00 €
Comparticipação do Projeto Clube de Programação e Robótica EBI Lagoa	
DIREÇÃO REGIONAL DO DESPORTO	
Protocolo de cedência de instalações e equipamentos desportivos escolares	3 735,00 €
CÂMARA MUNICIPAL DE LAGOA	
Contrato-programa	
	2 500,00 €
Rede UNESCO	
	438,00 €
Escola Azul	
	300,00 €
JUNTA DE FREGUESIA DE NOSSA SENHORA DO ROSÁRIO	
Protocolo	
	1 000,00 €
JUNTA DE FREGUESIA DE NOSSA SENHORA DO CABOUÇO	
Protocolo	
	770,00 €
Total de transferências	
	12 653,53 €

3.8 Nota 8: Resultado Líquido

O resultado líquido de 2025, no valor de **-45.785,91€** reflete os gastos/reversões de depreciação e as amortizações do exercício, o abate de bens e os acréscimos de custos.

3.9 Nota 9 - Acontecimentos após data de relato

Não foram verificados acontecimentos entre 01.01.2026 e a data de entrega da Prestação de Contas que pudessem influenciar a análise da conta de gerência.



SECRETARIA REGIONAL DA EDUCAÇÃO, CULTURA E DESPORTO
DIREÇÃO REGIONAL DA EDUCAÇÃO E ADMINISTRAÇÃO EDUCATIVA
ESCOLA BÁSICA INTEGRADA DE LAGOA

4. DEMONSTRAÇÕES ORÇAMENTAIS

As demonstrações orçamentais (DO), segundo a NCP 26 - Contabilidade e relato orçamental do SNC-AP, traduzem uma representação estruturada da execução e desempenho orçamental das entidades, proporcionando, entre outra, informação sobre o orçamento inicial, as modificações orçamentais, a execução orçamental e os pagamentos e recebimentos.

4.1 Demonstrações Previsionais

Não é aplicável. Trata-se de uma obrigação adiada por força da Lei n.º 41/2020, de 18 de agosto, e que carece de regulamentação.

4.2 Orçamento e plano orçamental plurianual

Não aplicável. Presentemente, assume-se os registos obrigatórios no Sistema do Orçamento de Estado.

4.2.1 Orçamento inicial da receita

A514
761010400
310

FE da EBI de Lagoa
FE DA EBI DE LAGOA
RECEITAS DE IMPOSTOS NÃO AFETAS A PROJ. COPINANC.

Página 1
Data de emissão: 20.04.2026
Hora de emissão: 16:41:04

Mapa do orçamento Inicial Receita
2025

Proj.	Med.	Classif. Económica	Descrição da Classificação Económica	Previsão Inicial
A05	A05	R.06.04.01.W0.01	ORÇAMENTO DA REGIÃO AUTÓNOMA DOS AÇORES	7.188.247,00
*	A05	R.06.04.01.W0.01		7.188.247,00
**	A05			7.188.247,00
***	A05			7.188.247,00
A05	A05	R.06.04.01.W0.01	ORÇAMENTO DA REGIÃO AUTÓNOMA DOS AÇORES	0,00
*	A05	R.06.04.01.W0.01		0,00
**	A05			0,00
***	A05			0,00
A05	A05	R.06.03.11.00.00	SFA - PARTICIPAÇÃO COMUNITÁRIA EM PROJETOS COFINANCIADOS	0,00
*	A05	R.06.03.11.00.00		0,00
A05	A05	R.06.05.02.00.00	REGIÃO AUTÓNOMA DOS AÇORES	0,00
*	A05	R.06.05.02.00.00		0,00
A05	A05	R.16.01.01.00.00	NA POSSE DO SERVIÇO	0,00
*	A05	R.16.01.01.00.00		0,00
**	A05			0,00
***	A05			0,00
*****	F. Finan. 310			7.188.247,00



SECRETARIA REGIONAL DA EDUCAÇÃO, CULTURA E DESPORTO
DIREÇÃO REGIONAL DA EDUCAÇÃO E ADMINISTRAÇÃO EDUCATIVA
ESCOLA BÁSICA INTEGRADA DE LAGOA

A514
761010400
500

FE da EBI de Lagoa
FE DA EBI DE LAGOA
Receita Própria (RP) não afeta a projetos cofinanc

Página 2
Data de emissão: 20.04.2026
Hora de emissão: 16:41:04

Mapa do orçamento Inicial Receita
2025

Prog.	Med.	Classif. Económica	Descrição da Classificação Económica	Previsão Inicial
A05	A05	R.04.01.99.99.01	OUTRAS	500,00
*	A05	R.04.01.99.99.01		500,00
A05	A05	R.04.02.99.00.00	MULTAS E PENALIDADES DIVERSAS	1.000,00
*	A05	R.04.02.99.00.00		1.000,00
A05	A05	R.07.01.03.00.00	PUBLICAÇÕES E IMPRESSOS	1.000,00
*	A05	R.07.01.03.00.00		1.000,00
A05	A05	R.07.01.07.W0.01	PRODUTOS ALIMENTARES E BEBIDAS - REFEITÓRIOS ESCOLARES	61.000,00
*	A05	R.07.01.07.W0.01		61.000,00
A05	A05	R.07.01.07.W0.02	PRODUTOS ALIMENTARES E BEBIDAS - BUFETES ESCOLARES	30.000,00
*	A05	R.07.01.07.W0.02		30.000,00
A05	A05	R.07.01.08.W0.01	MERCADORIAS - PAPELARIAS ESCOLARES	400,00
*	A05	R.07.01.08.W0.01		400,00
A05	A05	R.07.01.11.W0.02	PRODUTOS ACABADOS E INTERMÉDIOS - BUFETES ESCOLARES	3.500,00
*	A05	R.07.01.11.W0.02		3.500,00
A05	A05	R.07.02.99.00.00	OUTROS	2.000,00
*	A05	R.07.02.99.00.00		2.000,00
**	A05			99.400,00
***	A05			99.400,00
A05	A05	R.04.01.99.99.01	OUTRAS	0,00
*	A05	R.04.01.99.99.01		0,00
A05	A05	R.04.02.99.00.00	MULTAS E PENALIDADES DIVERSAS	0,00
*	A05	R.04.02.99.00.00		0,00
A05	A05	R.06.01.02.00.00	PRIVADAS	0,00
*	A05	R.06.01.02.00.00		0,00
A05	A05	R.07.01.03.00.00	PUBLICAÇÕES E IMPRESSOS	0,00
*	A05	R.07.01.03.00.00		0,00
A05	A05	R.07.01.07.W0.01	PRODUTOS ALIMENTARES E BEBIDAS - REFEITÓRIOS ESCOLARES	0,00
*	A05	R.07.01.07.W0.01		0,00
A05	A05	R.07.01.07.W0.02	PRODUTOS ALIMENTARES E BEBIDAS - BUFETES ESCOLARES	0,00
*	A05	R.07.01.07.W0.02		0,00
A05	A05	R.07.01.08.W0.01	MERCADORIAS - PAPELARIAS ESCOLARES	0,00
*	A05	R.07.01.08.W0.01		0,00
A05	A05	R.07.01.11.W0.02	PRODUTOS ACABADOS E INTERMÉDIOS - BUFETES ESCOLARES	0,00
*	A05	R.07.01.11.W0.02		0,00
A05	A05	R.07.02.99.00.00	OUTROS	0,00
*	A05	R.07.02.99.00.00		0,00
A05	A05	R.08.01.99.00.00	OUTRAS	0,00
*	A05	R.08.01.99.00.00		0,00
A05	A05	R.16.01.01.00.00	NA POSSE DO SERVIÇO	0,00
*	A05	R.16.01.01.00.00		0,00

A514
761010400
500

FE da EBI de Lagoa
FE DA EBI DE LAGOA
Receita Própria (RP) não afeta a projetos cofinanc

Página 3
Data de emissão: 20.04.2026
Hora de emissão: 16:41:04

Mapa do orçamento Inicial Receita
2025

Prog.	Med.	Classif. Económica	Descrição da Classificação Económica	Previsão Inicial
**	A05			0,00
***	A05			0,00
*****	F. Finan.	500		99.400,00
*****	Orgânica Legal	761010400		7.287.647,00



SECRETARIA REGIONAL DA EDUCAÇÃO, CULTURA E DESPORTO
DIREÇÃO REGIONAL DA EDUCAÇÃO E ADMINISTRAÇÃO EDUCATIVA
ESCOLA BÁSICA INTEGRADA DE LAGOA

A514
768500400
310

FE da EBI de Lagoa
FE DA EBIL - DESPESAS DE INVESTIMENTO
RECEITAS DE IMPOSTOS NÃO AFETAS A PROJ. COFINANC.

Página 4
Data de emissão: 20.04.2026
Hora de emissão: 16:41:04

Mapa do orçamento Inicial Receita
2025

Prog.	Med.	Classif. Económica	Descrição da Classificação Económica	Previsão Inicial
A05	A05	R.10.04.01.W0.01	SRTMI-COESÃO TERRITORIAL TRANSPORTES	0,00
*	A05	R.10.04.01.W0.01		0,00
A05	A05	R.15.01.01.00.00	Reposições não abatidas nos pagamentos	0,00
*	A05	R.15.01.01.00.00		0,00
A05	A05	R.16.01.01.00.00	NA POSSE DO SERVIÇO	0,00
*	A05	R.16.01.01.00.00		0,00
**	A05			0,00
***	A05			0,00
A05	A05	R.10.04.01.W0.01	SRTMI-COESÃO TERRITORIAL TRANSPORTES	0,00
*	A05	R.10.04.01.W0.01		0,00
A05	A05	R.16.01.01.00.00	NA POSSE DO SERVIÇO	0,00
*	A05	R.16.01.01.00.00		0,00
**	A05			0,00
***	A05			0,00
*****	F. Finan. 310			0,00

A514
768500400
312

FE da EBI de Lagoa
FE DA EBIL - DESPESAS DE INVESTIMENTO
PRR - Açores

Página 5
Data de emissão: 20.04.2026
Hora de emissão: 16:41:04

Mapa do orçamento Inicial Receita
2025

Prog.	Med.	Classif. Económica	Descrição da Classificação Económica	Previsão Inicial
A05	A05	R.10.04.01.W0.01	SRTMI-COESÃO TERRITORIAL TRANSPORTES	0,00
*	A05	R.10.04.01.W0.01		0,00
**	A05			0,00
***	A05			0,00
*****	F. Finan. 312			0,00
*****	Orgânica Legal 768500400			0,00
*****	Empresa A514			7.287.647,00

A514

FE da EBI de Lagoa
Todas as Orgânicas Legais
Todas as Fontes de Financiamento

Página 6
Data de emissão: 20.04.2026
Hora de emissão: 16:41:04

Mapa do orçamento Inicial Receita
2025

Prog.	Med.	Classif. Económica	Descrição da Classificação Económica	Previsão Inicial
*****				7.287.647,00



SECRETARIA REGIONAL DA EDUCAÇÃO, CULTURA E DESPORTO
DIREÇÃO REGIONAL DA EDUCAÇÃO E ADMINISTRAÇÃO EDUCATIVA
ESCOLA BÁSICA INTEGRADA DE LAGOA

4.2.2 Orçamento inicial da despesa

A514
761010400
098
310

FE da EBI de Lagoa
FE DA EBI DE LAGOA
EDUCAÇÃO N.E.
RECEITAS DE IMPOSTOS NÃO AFETAS A PROJ. COFINANC.

Página 1
Data de emissão: 20.04.2026
Hora de emissão: 16:39:21

Mapa do orçamento Inicial Despesa
2025

Prog.	Med.	Act\Proj	Classif. Económica	Descrição da Classificação Económica	Dotação Inicial
A05	A05	999	D.01.01.03.A0.00	Pessoal dos quadros - Regime de função pública - P essoal em funções	3.653.365,00
A05	A05	999	D.01.01.03.A0.00		3.653.365,00
A05	A05	999	D.01.01.06.A0.00	Pessoal contratado a termo - Pessoal em funções	320.000,00
A05	A05	999	D.01.01.06.A0.00		320.000,00
A05	A05	999	D.01.01.08.A0.00	Pessoal aguardando aposentação - Pessoal em funções	13.000,00
A05	A05	999	D.01.01.08.A0.00		13.000,00
A05	A05	999	D.01.01.10.A0.00	Gratificações - Pessoal em funções	70.000,00
A05	A05	999	D.01.01.10.A0.00		70.000,00
A05	A05	999	D.01.01.13.A0.00	Subsidio de refeição - Pessoal em funções	207.000,00
A05	A05	999	D.01.01.13.A0.00		207.000,00
A05	A05	999	D.01.01.14.SF.A0	Subsidio de Férias - Pessoal em funções	530.000,00
A05	A05	999	D.01.01.14.SF.A0		530.000,00
A05	A05	999	D.01.01.14.SN.A0	Subsidio de Natal - Pessoal em funções	530.000,00
A05	A05	999	D.01.01.14.SN.A0		530.000,00
A05	A05	999	D.01.01.15.00.00	REMUNERAÇÕES POR DOENÇA E MATERNIDADE/PATERNIDADE	350.000,00
A05	A05	999	D.01.01.15.00.00		350.000,00
A05	A05	999	D.01.02.02.00.00	HORAS EXTRAORDINARIAS	5.000,00
A05	A05	999	D.01.02.02.00.00		5.000,00
A05	A05	999	D.01.02.04.B0.00	Ajudas de custo nacionais	500,00
A05	A05	999	D.01.02.04.B0.00		500,00
A05	A05	999	D.01.02.05.00.00	ABONO P/ FALHAS	1.000,00
A05	A05	999	D.01.02.05.00.00		1.000,00
A05	A05	999	D.01.02.12.00.00	INDEMNIZAÇÕES POR CESSAÇÃO DE FUNÇÕES	15.000,00
A05	A05	999	D.01.02.12.00.00		15.000,00
A05	A05	999	D.01.02.14.A0.00	Remuneração complementar	70.209,00
A05	A05	999	D.01.02.14.A0.00		70.209,00
A05	A05	999	D.01.03.03.A0.00	Subsidio familiar a crianças e jovens	5.000,00
A05	A05	999	D.01.03.03.A0.00		5.000,00
A05	A05	999	D.01.03.03.B0.00	Complemento aforiano ao abono de família a criança s e jovens	1.000,00
A05	A05	999	D.01.03.03.B0.00		1.000,00
A05	A05	999	D.01.03.05.A0.00	Contribuições para a Caixa Geral de Aposentações, I.P.	1.024.136,00
A05	A05	999	D.01.03.05.A0.00		1.024.136,00
A05	A05	999	D.01.03.05.B0.00	Contribuições para a segurança social	260.000,00
A05	A05	999	D.01.03.05.B0.00		260.000,00
A05	A05	999	D.01.03.06.00.00	ACIDENTES EM SERVIÇO E DOENÇAS PROFISSIONAIS	500,00
A05	A05	999	D.01.03.06.00.00		500,00
A05	A05	999	D.01.03.08.00.00	OUTRAS PENSÕES	20.000,00
A05	A05	999	D.01.03.08.00.00		20.000,00
A05	A05	999	D.01.03.10.P0.00	Parentalidade	15.000,00
A05	A05	999	D.01.03.10.P0.00		15.000,00
A05	A05	999	D.02.01.02.00.00	COMBUSTÍVEIS E LUBRIFICANTES	6.000,00
A05	A05	999	D.02.01.02.00.00		6.000,00

A514

FE da EBI de Lagoa
Todas as Orgânicas Legais
Todas as Áreas Funcionais
Todas as Fontes de Financiamento

Página 2
Data de emissão: 20.04.2026
Hora de emissão: 16:39:21

Mapa do orçamento Inicial Despesa
2025

Prog.	Med.	Act\Proj	Classif. Económica	Descrição da Classificação Económica	Dotação Inicial
A05	A05	999	D.02.01.04.00.00	LIMPEZA E HIGIENE	10.000,00
A05	A05	999	D.02.01.04.00.00		10.000,00
A05	A05	999	D.02.01.07.00.00	VESTUÁRIO E ARTIGOS PESSOAIS	1.000,00
A05	A05	999	D.02.01.07.00.00		1.000,00
A05	A05	999	D.02.01.08.00.00	MATERIAL DE ESCRITÓRIO	3.000,00
A05	A05	999	D.02.01.08.00.00		3.000,00
A05	A05	999	D.02.01.11.00.00	MATERIAL DE CONSUMO CLINICO	500,00
A05	A05	999	D.02.01.11.00.00		500,00
A05	A05	999	D.02.01.13.00.00	MATERIAL DE CONSUMO HOTELEIRO	600,00
A05	A05	999	D.02.01.13.00.00		600,00
A05	A05	999	D.02.01.14.00.00	OUTRO MATERIAL-PECAS	2.000,00
A05	A05	999	D.02.01.14.00.00		2.000,00
A05	A05	999	D.02.01.17.00.00	FERRAMENTAS E UTENSÍLIOS	200,00
A05	A05	999	D.02.01.17.00.00		200,00
A05	A05	999	D.02.01.19.00.00	ARTIGOS HONORÍFICOS E DE DECORAÇÃO	300,00
A05	A05	999	D.02.01.19.00.00		300,00
A05	A05	999	D.02.01.20.00.00	MATERIAL DE EDUCAÇÃO, CULTURA E RECREIO	15.892,00
A05	A05	999	D.02.01.20.00.00		15.892,00
A05	A05	999	D.02.01.21.00.00	OUTROS BENS	10.000,00
A05	A05	999	D.02.01.21.00.00		10.000,00
A05	A05	999	D.02.02.01.00.00	ENCARGOS DAS INSTALAÇÕES	32.953,00
A05	A05	999	D.02.02.01.00.00		32.953,00
A05	A05	999	D.02.02.03.00.00	CONSERVAÇÃO DE BENS	4.000,00
A05	A05	999	D.02.02.03.00.00		4.000,00
A05	A05	999	D.02.02.09.CO.00	Comunicações - Fixas de voz	1.200,00
A05	A05	999	D.02.02.09.CO.00		1.200,00
A05	A05	999	D.02.02.09.DO.00	Comunicações - Móveis	3.400,00
A05	A05	999	D.02.02.09.DO.00		400,00
A05	A05	999	D.02.02.09.E0.00	Comunicações - Outros serviços conexos	696,00
A05	A05	999	D.02.02.09.E0.00		696,00
A05	A05	999	D.02.02.09.O0.00	Comunicações - Outros serviços de comunicações	696,00
A05	A05	999	D.02.02.09.O0.00		696,00
A05	A05	999	D.02.02.10.W0.02	OUTROS	100,00
A05	A05	999	D.02.02.10.W0.02		100,00
A05	A05	999	D.02.02.13.E0.00	Deslocações e estadas em território nacional	3.000,00
A05	A05	999	D.02.02.13.E0.00		3.000,00
A05	A05	999	D.02.02.17.00.00	PUBLICIDADE	200,00
A05	A05	999	D.02.02.17.00.00		200,00
A05	A05	999	D.02.02.20.00.00	OUTROS TRABALHOS ESPECIALIZADOS	4.800,00
A05	A05	999	D.02.02.20.00.00		4.800,00
**	A05	A05			7.188.247,00



SECRETARIA REGIONAL DA EDUCAÇÃO, CULTURA E DESPORTO
DIREÇÃO REGIONAL DA EDUCAÇÃO E ADMINISTRAÇÃO EDUCATIVA
ESCOLA BÁSICA INTEGRADA DE LAGOA

A514

FE da EBI de Lagoa
 Todas as Orgânicas Legais
 Todas as Áreas Funcionais
 Todas as Fontes de Financiamento

Página 3
 Data de emissão: 20.04.2026
 Hora de emissão: 16:39:21

Mapa do orçamento Inicial Despesa
 2025

Prog.	Med.	Act\Proj	Classif. Económica	Descrição da Classificação Económica	Dotação Inicial
***	A05				7.188.247,00
A05	A05	999	D.01.01.03.A0.00	Pessoal dos quadros - Regime de função pública - P eessoal em funções	0,00
A05	A05	999	D.01.01.03.A0.00		0,00
A05	A05	999	D.01.01.03.B0.00	Pessoal dos quadros - Regime de função pública - Alterações obrigatórias de	0,00
A05	A05	999	D.01.01.03.B0.00		0,00
A05	A05	999	D.01.01.06.A0.00	Pessoal contratado a termo - Pessoal em funções	0,00
A05	A05	999	D.01.01.06.A0.00		0,00
A05	A05	999	D.01.01.08.A0.00	Pessoal aguardando aposentação - Pessoal em funções	0,00
A05	A05	999	D.01.01.08.A0.00		0,00
A05	A05	999	D.01.01.10.A0.00	Gratificações - Pessoal em funções	0,00
A05	A05	999	D.01.01.10.A0.00		0,00
A05	A05	999	D.01.01.13.A0.00	Subsidio de refeição - Pessoal em funções	0,00
A05	A05	999	D.01.01.13.A0.00		0,00
A05	A05	999	D.01.01.14.SF.A0	Subsidio de Férias - Pessoal em funções	0,00
A05	A05	999	D.01.01.14.SF.A0		0,00
A05	A05	999	D.01.01.14.SF.B0	Subsidio de Férias - Alterações obrigatórias de posicionamento remuneratóri	0,00
A05	A05	999	D.01.01.14.SF.B0		0,00
A05	A05	999	D.01.01.14.SN.A0	Subsidio de Natal - Pessoal em funções	0,00
A05	A05	999	D.01.01.14.SN.A0		0,00
A05	A05	999	D.01.01.14.SN.B0	Subsidio de Natal - Alterações obrigatórias de posicionamento remuneratóri	0,00
A05	A05	999	D.01.01.14.SN.B0		0,00
A05	A05	999	D.01.01.15.00.00	REMUNERAÇÕES POR DOENÇA E MATERNIDADE/PATERNIDADE	0,00
A05	A05	999	D.01.01.15.00.00		0,00
A05	A05	999	D.01.02.02.00.00	HORAS EXTRAORDINÁRIAS	0,00
A05	A05	999	D.01.02.02.00.00		0,00
A05	A05	999	D.01.02.04.B0.00	Ajudas de custo nacionais	0,00
A05	A05	999	D.01.02.04.B0.00		0,00
A05	A05	999	D.01.02.05.00.00	ABONO P/ FALHAS	0,00
A05	A05	999	D.01.02.05.00.00		0,00
A05	A05	999	D.01.02.12.00.00	INDENIZAÇÕES POR CESSAÇÃO DE FUNÇÕES	0,00
A05	A05	999	D.01.02.12.00.00		0,00
A05	A05	999	D.01.02.14.A0.00	Remuneração complementar	0,00
A05	A05	999	D.01.02.14.A0.00		0,00
A05	A05	999	D.01.03.03.A0.00	Subsidio familiar a crianças e jovens	0,00
A05	A05	999	D.01.03.03.A0.00		0,00
A05	A05	999	D.01.03.03.B0.00	Complemento açoriano ao abono de família a criança s e jovens	0,00
A05	A05	999	D.01.03.03.B0.00		0,00
A05	A05	999	D.01.03.05.A0.00	Contribuições para a Caixa Geral de Aposentações, I.P.	0,00
A05	A05	999	D.01.03.05.A0.00		0,00
A05	A05	999	D.01.03.05.B0.00	Contribuições para a segurança social	0,00
A05	A05	999	D.01.03.05.B0.00		0,00

A514

FE da EBI de Lagoa
 Todas as Orgânicas Legais
 Todas as Áreas Funcionais
 Todas as Fontes de Financiamento

Página 4
 Data de emissão: 20.04.2026
 Hora de emissão: 16:39:21

Mapa do orçamento Inicial Despesa
 2025

Prog.	Med.	Act\Proj	Classif. Económica	Descrição da Classificação Económica	Dotação Inicial
A05	A05	999	D.01.03.06.00.00	ACIDENTES EM SERVIÇO E DOENÇAS PROFISSIONAIS	0,00
A05	A05	999	D.01.03.06.00.00		0,00
A05	A05	999	D.01.03.08.00.00	OUTRAS PENSÕES	0,00
A05	A05	999	D.01.03.08.00.00		0,00
A05	A05	999	D.01.03.10.P0.00	Parentalidade	0,00
A05	A05	999	D.01.03.10.P0.00		0,00
A05	A05	999	D.02.01.02.00.00	COMBUSTÍVEIS E LUBRIFICANTES	0,00
A05	A05	999	D.02.01.02.00.00		0,00
A05	A05	999	D.02.01.04.00.00	LIMPEZA E HIGIENE	0,00
A05	A05	999	D.02.01.04.00.00		0,00
A05	A05	999	D.02.01.07.00.00	VESTUÁRIO E ARTIGOS PESSOAIS	0,00
A05	A05	999	D.02.01.07.00.00		0,00
A05	A05	999	D.02.01.08.00.00	MATERIAL DE ESCRITÓRIO	0,00
A05	A05	999	D.02.01.08.00.00		0,00
A05	A05	999	D.02.01.11.00.00	MATERIAL DE CONSUMO CLINICO	0,00
A05	A05	999	D.02.01.11.00.00		0,00
A05	A05	999	D.02.01.13.00.00	MATERIAL DE CONSUMO HOTELEIRO	0,00
A05	A05	999	D.02.01.13.00.00		0,00
A05	A05	999	D.02.01.14.00.00	OUTRO MATERIAL-PECAS	0,00
A05	A05	999	D.02.01.14.00.00		0,00
A05	A05	999	D.02.01.15.00.00	PRÉMIOS, CONDECORAÇÕES E OFERTAS	0,00
A05	A05	999	D.02.01.15.00.00		0,00
A05	A05	999	D.02.01.17.00.00	FERRAMENTAS E UTENSÍLIOS	0,00
A05	A05	999	D.02.01.17.00.00		0,00
A05	A05	999	D.02.01.19.00.00	ARTIGOS HONORÍFICOS E DE DECORAÇÃO	0,00
A05	A05	999	D.02.01.19.00.00		0,00
A05	A05	999	D.02.01.20.00.00	MATERIAL DE EDUCAÇÃO, CULTURA E RECREIO	0,00
A05	A05	999	D.02.01.20.00.00		0,00
A05	A05	999	D.02.01.21.00.00	OUTROS BENS	0,00
A05	A05	999	D.02.01.21.00.00		0,00
A05	A05	999	D.02.02.01.00.00	ENCARGOS DAS INSTALAÇÕES	0,00
A05	A05	999	D.02.02.01.00.00		0,00
A05	A05	999	D.02.02.03.00.00	CONSERVAÇÃO DE BENS	0,00
A05	A05	999	D.02.02.03.00.00		0,00
A05	A05	999	D.02.02.09.C0.00	Comunicações - Fixas de voz	0,00
A05	A05	999	D.02.02.09.C0.00		0,00
A05	A05	999	D.02.02.09.D0.00	Comunicações - Móveis	0,00
A05	A05	999	D.02.02.09.D0.00		0,00
A05	A05	999	D.02.02.09.E0.00	Comunicações - Outros serviços conexos	0,00
A05	A05	999	D.02.02.09.E0.00		0,00
A05	A05	999	D.02.02.09.00.00	Comunicações - Outros serviços de comunicações	0,00
A05	A05	999	D.02.02.09.00.00		0,00



SECRETARIA REGIONAL DA EDUCAÇÃO, CULTURA E DESPORTO
DIREÇÃO REGIONAL DA EDUCAÇÃO E ADMINISTRAÇÃO EDUCATIVA
ESCOLA BÁSICA INTEGRADA DE LAGOA

A514

FE da EBI de Lagoa
Todas as Orgânicas Legais
Todas as Areas Funcionais
Todas as Fontes de Financiamento

Página 5
Data de emissão: 20.04.2026
Hora de emissão: 16:39:21

Mapa do orçamento Inicial Despesa
2025

Prog.	Med.	Act\Proj	Classif. Económica	Descrição da Classificação Económica	Dotação Inicial
A05	A05	999	D.02.02.10.W0.02	OUTROS	0,00
A05	A05	999	D.02.02.10.W0.02		0,00
A05	A05	999	D.02.02.13.B0.00	Deslocações e estadas em território nacional	0,00
A05	A05	999	D.02.02.13.B0.00		0,00
A05	A05	999	D.02.02.17.00.00	PUBLICIDADE	0,00
A05	A05	999	D.02.02.17.00.00		0,00
A05	A05	999	D.02.02.18.00.00	VIGILÂNCIA E SEGURANÇA	0,00
A05	A05	999	D.02.02.18.00.00		0,00
A05	A05	999	D.02.02.20.00.00	OUTROS TRABALHOS ESPECIALIZADOS	0,00
A05	A05	999	D.02.02.20.00.00		0,00
A05	A05	999	D.02.02.25.00.00	OUTROS SERVIÇOS	0,00
A05	A05	999	D.02.02.25.00.00		0,00
A05	A05				0,00
A05	A05				0,00
A05	A05	999	D.02.01.05.W0.03	ALIMENTAÇÃO - REFEIÇÕES CONFECCIONADAS - SUPLEMENTO ALIMENTAR	0,00
A05	A05	999	D.02.01.05.W0.03		0,00
A05	A05	999	D.02.01.14.00.00	OUTRO MATERIAL-PECAS	0,00
A05	A05	999	D.02.01.14.00.00		0,00
A05	A05	999	D.02.01.20.00.00	MATERIAL DE EDUCAÇÃO, CULTURA E RECREIO	0,00
A05	A05	999	D.02.01.20.00.00		0,00
A05	A05	999	D.02.02.13.B0.00	Deslocações e estadas em território nacional	0,00
A05	A05	999	D.02.02.13.B0.00		0,00
A05	A05	999	D.06.02.03.B0.00	MATERIAL DE APOIO PEDAGÓGICO	0,00
A05	A05	999	D.06.02.03.B0.00		0,00
A05	A05	999	D.07.01.10.00.00	EQUIPAMENTO BÁSICO	0,00
A05	A05	999	D.07.01.10.00.00		0,00
A05	A05				0,00
A05	A05				0,00
***** F. Finan. 310					7.188.247,00

A514
761010400
098
500

FE da EBI de Lagoa
FE DA EBI DE LAGOA
EDUCAÇÃO N.E.
Receita Própria (RP) não afeta a projetos cofinanc

Página 6
Data de emissão: 20.04.2026
Hora de emissão: 16:39:21

Mapa do orçamento Inicial Despesa
2025

Prog.	Med.	Act\Proj	Classif. Económica	Descrição da Classificação Económica	Dotação Inicial
A05	A05	999	D.02.01.05.W0.01	ALIMENTAÇÃO - REFEIÇÕES CONFECCIONADAS - REFEITÓRIO S ESCOLARES	61.000,00
A05	A05	999	D.02.01.05.W0.01		61.000,00
A05	A05	999	D.02.01.05.W0.02	ALIMENTAÇÃO - REFEIÇÕES CONFECCIONADAS - BUFETES ES COLARES	32.500,00
A05	A05	999	D.02.01.05.W0.02		32.500,00
A05	A05	999	D.02.01.06.W0.02	ALIMENTAÇÃO - GÊNEROS PARA CONFECCIONAR - BUFETES E SCOLARES	2.478,00
A05	A05	999	D.02.01.06.W0.02		2.478,00
A05	A05	999	D.02.01.08.00.00	MATERIAL DE ESCRITÓRIO	200,00
A05	A05	999	D.02.01.08.00.00		200,00
A05	A05	999	D.02.01.16.W0.02	MERCADORIAS PARA VENDA - OUTROS	400,00
A05	A05	999	D.02.01.16.W0.02		400,00
A05	A05	999	D.02.01.21.00.00	OUTROS BENS	400,00
A05	A05	999	D.02.01.21.00.00		400,00
A05	A05	999	D.02.02.10.W0.02	OUTROS	25,00
A05	A05	999	D.02.02.10.W0.02		25,00
A05	A05	999	D.02.02.15.00.00	FORMAÇÃO	1.400,00
A05	A05	999	D.02.02.15.00.00		1.400,00
A05	A05	999	D.02.02.18.00.00	VIGILÂNCIA E SEGURANÇA	1.000,00
A05	A05	999	D.02.02.18.00.00		1.000,00
A05	A05				99.400,00
A05	A05				99.400,00
A05	A05	999	D.01.02.06.00.00	FORMAÇÃO	0,00
A05	A05	999	D.01.02.06.00.00		0,00
A05	A05	999	D.01.03.05.A0.00	Contribuições para a Caixa Geral de Aposentações, I.P.	0,00
A05	A05	999	D.01.03.05.A0.00		0,00
A05	A05	999	D.02.01.05.W0.01	ALIMENTAÇÃO - REFEIÇÕES CONFECCIONADAS - REFEITÓRIO S ESCOLARES	0,00
A05	A05	999	D.02.01.05.W0.01		0,00
A05	A05	999	D.02.01.05.W0.02	ALIMENTAÇÃO - REFEIÇÕES CONFECCIONADAS - BUFETES ES COLARES	0,00
A05	A05	999	D.02.01.05.W0.02		0,00
A05	A05	999	D.02.01.06.W0.02	ALIMENTAÇÃO - GÊNEROS PARA CONFECCIONAR - BUFETES E SCOLARES	0,00
A05	A05	999	D.02.01.06.W0.02		0,00
A05	A05	999	D.02.01.08.00.00	MATERIAL DE ESCRITÓRIO	0,00
A05	A05	999	D.02.01.08.00.00		0,00
A05	A05	999	D.02.01.16.W0.01	MERCADORIAS PARA VENDA- PAPELIARIAS ESCOLARES	0,00
A05	A05	999	D.02.01.16.W0.01		0,00
A05	A05	999	D.02.01.16.W0.02	MERCADORIAS PARA VENDA - OUTROS	0,00
A05	A05	999	D.02.01.16.W0.02		0,00
A05	A05	999	D.02.01.20.00.00	MATERIAL DE EDUCAÇÃO, CULTURA E RECREIO	0,00
A05	A05	999	D.02.01.20.00.00		0,00
A05	A05	999	D.02.01.21.00.00	OUTROS BENS	0,00
A05	A05	999	D.02.01.21.00.00		0,00



SECRETARIA REGIONAL DA EDUCAÇÃO, CULTURA E DESPORTO
DIREÇÃO REGIONAL DA EDUCAÇÃO E ADMINISTRAÇÃO EDUCATIVA
ESCOLA BÁSICA INTEGRADA DE LAGOA

A514
761010400
098
500

FE da EBI de Lagoa
FE DA EBI DE LAGOA
EDUCAÇÃO N.E.
Receita Própria (RP) não afeta a projetos cofinanc

Página 7
Data de emissão: 20.04.2026
Hora de emissão: 16:39:21

Mapa do orçamento Inicial Despesa
2025

Prog.	Med.	Act\Proj	Classif. Económica	Descrição da Classificação Económica	Dotação Inicial
A05	A05	999	D.02.02.10.W0.01	TRANSPORTES ESCOLARES	0,00
*	A05	A05	999	D.02.02.10.W0.01	0,00
A05	A05	999	D.02.02.10.W0.02	OUTROS	0,00
*	A05	A05	999	D.02.02.10.W0.02	0,00
A05	A05	999	D.02.02.13.B0.00	Deslocações e estadas em território nacional	0,00
*	A05	A05	999	D.02.02.13.B0.00	0,00
A05	A05	999	D.02.02.15.00.00	FORMAÇÃO	0,00
*	A05	A05	999	D.02.02.15.00.00	0,00
A05	A05	999	D.02.02.18.00.00	VIGILÂNCIA E SEGURANÇA	0,00
*	A05	A05	999	D.02.02.18.00.00	0,00
A05	A05	999	D.06.02.03.00.00	OUTRAS - OUTROS	0,00
*	A05	A05	999	D.06.02.03.00.00	0,00
A05	A05	999	D.07.01.07.00.00	EQUIPAMENTO DE INFORMÁTICA	0,00
*	A05	A05	999	D.07.01.07.00.00	0,00
A05	A05	999	D.07.01.09.00.00	EQUIPAMENTO ADMINISTRATIVO	0,00
*	A05	A05	999	D.07.01.09.00.00	0,00
**	A05	A05			0,00
***	A05				0,00
*****	F. Finan. 500				59.400,00
*****	Área funci 098				7.287.647,00
*****	Orgânica Legal 761010400				7.287.647,00

A514
768500400
098
310

FE da EBI de Lagoa
FE DA EBIL - DESPESAS DE INVESTIMENTO
EDUCAÇÃO N.E.
RECEITAS DE IMPOSTOS NÃO AFETAS A PROJ. COFINANC.

Página 8
Data de emissão: 20.04.2026
Hora de emissão: 16:39:21

Mapa do orçamento Inicial Despesa
2025

Prog.	Med.	Act\Proj	Classif. Económica	Descrição da Classificação Económica	Dotação Inicial
A05	A05	A0707	D.02.01.05.W0.01	ALIMENTAÇÃO - REFEIÇÕES CONFECCIONADAS - REFEITÓRIO S ESCOLARES	0,00
*	A05	A05	A0707	D.02.01.05.W0.01	0,00
A05	A05	A0707	D.02.01.05.W0.03	ALIMENTAÇÃO - REFEIÇÕES CONFECCIONADAS - SUPLEMENTO ALIMENTAR	0,00
*	A05	A05	A0707	D.02.01.05.W0.03	0,00
A05	A05	A0707	D.02.01.16.W0.01	MERCADORIAS PARA VENDA - PAPELARIAS ESCOLARES	0,00
*	A05	A05	A0707	D.02.01.16.W0.01	0,00
A05	A05	A0707	D.02.02.10.W0.01	TRANSPORTES ESCOLARES	0,00
*	A05	A05	A0707	D.02.02.10.W0.01	0,00
A05	A05	A0707	D.02.02.12.W0.01	SEGURO ESCOLAR	0,00
*	A05	A05	A0707	D.02.02.12.W0.01	0,00
A05	A05	A0707	D.04.08.04.W0.01	AUXÍLIOS ECONÓMICOS DIRETOS	0,00
*	A05	A05	A0707	D.04.08.04.W0.01	0,00
A05	A05	A0748	D.02.02.12.W0.02	SEGUROS PARA PROGRAMAS OCUPACIONAIS	0,00
*	A05	A05	A0748	D.02.02.12.W0.02	0,00
A05	A05	A0748	D.04.08.02.W0.02	Outras	0,00
*	A05	A05	A0748	D.04.08.02.W0.02	0,00
A05	A05	A0789	D.02.01.05.W0.02	ALIMENTAÇÃO - REFEIÇÕES CONFECCIONADAS - BUFFETS ES COLARES	0,00
*	A05	A05	A0789	D.02.01.05.W0.02	0,00
A05	A05	A0789	D.02.01.06.W0.02	ALIMENTAÇÃO - GÉNEROS PARA CONFECCIONAR - BUFFETES E SCOLARES	0,00
*	A05	A05	A0789	D.02.01.06.W0.02	0,00
A05	A05	A0789	D.02.01.21.00.00	OUTROS BENS	0,00
*	A05	A05	A0789	D.02.01.21.00.00	0,00
A05	A05	A0830	D.02.01.21.00.00	OUTROS BENS	0,00
*	A05	A05	A0830	D.02.01.21.00.00	0,00
A05	A05	A0830	D.02.02.03.00.00	CONSERVAÇÃO DE BENS	0,00
*	A05	A05	A0830	D.02.02.03.00.00	0,00
A05	A05	A0873	D.07.01.07.00.00	EQUIPAMENTO DE INFORMÁTICA	0,00
*	A05	A05	A0873	D.07.01.07.00.00	0,00
A05	A05	A0873	D.07.01.08.00.00	SOFTWARE INFORMÁTICO	0,00
*	A05	A05	A0873	D.07.01.08.00.00	0,00
A05	A05	A0859	D.02.01.20.00.00	MATERIAL DE EDUCAÇÃO, CULTURA E RECREIO	0,00
*	A05	A05	A0859	D.02.01.20.00.00	0,00
A05	A05	A1003	D.02.02.12.W0.02	SEGUROS PARA PROGRAMAS OCUPACIONAIS	0,00
*	A05	A05	A1003	D.02.02.12.W0.02	0,00
A05	A05	A1003	D.04.06.00.00.00	SEGURANÇA SOCIAL	0,00
*	A05	A05	A1003	D.04.06.00.00.00	0,00
A05	A05	A1003	D.04.08.02.W0.02	Outras	0,00
*	A05	A05	A1003	D.04.08.02.W0.02	0,00
**	A05	A05			0,00
***	A05				0,00



SECRETARIA REGIONAL DA EDUCAÇÃO, CULTURA E DESPORTO
DIREÇÃO REGIONAL DA EDUCAÇÃO E ADMINISTRAÇÃO EDUCATIVA
ESCOLA BÁSICA INTEGRADA DE LAGOA

A514
768500400
098
310

FE da EBI de Lagoa
FE DA EBIL - DESPESAS DE INVESTIMENTO
EDUCAÇÃO N.E.
RECEITAS DE IMPOSTOS NÃO AFETAS A PROJ. COPINANC.

Página 9
Data de emissão: 20.04.2026
Hora de emissão: 16:39:21

Mapa do orçamento Inicial Despesa
2025

Prog.	Med.	Act\Proj	Classi. Económica	Descrição da Classificação Económica	Dotação Inicial
A05	A05	A1165	D.02.02.01.00.00	ENCARGOS DAS INSTALAÇÕES	0,00
*	A05	A05	A1165	D.02.02.01.00.00	0,00
A05	A05	A1645	D.02.01.20.00.00	MATERIAL DE EDUCAÇÃO, CULTURA E RECREIO	0,00
*	A05	A05	A1645	D.02.01.20.00.00	0,00
**	A05	A05			0,00
***	A05				0,00
*****	F. Finan. 310				0,00

A514
768500400
098
31Z

FE da EBI de Lagoa
FE DA EBIL - DESPESAS DE INVESTIMENTO
EDUCAÇÃO N.E.
PRR - Açores

Página 10
Data de emissão: 20.04.2026
Hora de emissão: 16:39:21

Mapa do orçamento Inicial Despesa
2025

Prog.	Med.	Act\Proj	Classi. Económica	Descrição da Classificação Económica	Dotação Inicial
A05	A05	A1098	D.07.01.07.00.00	EQUIPAMENTO DE INFORMÁTICA	0,00
*	A05	A05	A1098	D.07.01.07.00.00	0,00
A05	A05	A1098	D.07.01.08.00.00	SOFTWARE INFORMÁTICO	0,00
*	A05	A05	A1098	D.07.01.08.00.00	0,00
**	A05	A05			0,00
***	A05				0,00
*****	F. Finan. 31Z				0,00
*****	Área funci 098				0,00
*****	Orgânica Legal 768500400				0,00
*****	Empresa A514				7.287.647,00

A514

FE da EBI de Lagoa
Todas as Orgânicas Legais
Todas as Áreas Funcionais
Todas as Fontes de Financiamento

Página 11
Data de emissão: 20.04.2026
Hora de emissão: 16:39:21

Mapa do orçamento Inicial Despesa
2025

Prog.	Med.	Act\Proj	Classi. Económica	Descrição da Classificação Económica	Dotação Inicial
*****					7.287.647,00



4.2.3 Plano plurianual de investimentos

Não aplicável. Presentemente, assume-se os registos obrigatórios no Sistema do Orçamento de Estado. A propósito, salienta-se que as unidades orgânicas do sistema educativo são organismos dotados de autonomia pedagógica, administrativa e financeira, nos termos do Decreto Legislativo Regional n.º 19/2023/A, de 31 de maio. E que, de acordo com o artigo 40.º do mesmo diploma acima referido, “na gestão financeira da unidade orgânica são considerados os princípios da gestão por objetivos, devendo o conselho executivo apresentar **anualmente** o seu plano de atividades, que inclui o programa de formação do pessoal e o relatório de resultados que, uma vez apreciado e aprovado pelos órgãos da unidade orgânica, nos termos do presente regime jurídico, é comunicado à direção regional competente em matéria de administração educativa. A gestão financeira deve respeitar as regras do orçamento por atividades e orienta-se pelos seguintes instrumentos de previsão económica: a) Plano financeiro **anual**; b) Orçamento privativo.

Nos termos do supramencionado regime jurídico, compete ao conselho executivo a elaboração da proposta de orçamento e ao conselho administrativo a elaboração do relatório de contas de gerência.

Todavia, a elaboração da proposta de orçamento apresentada pelo conselho executivo é muito limitada, **cingindo-se à mera distribuição das verbas disponibilizadas pela Direção Regional da Educação e Administração Educativa (DREAE) pelas diferentes rubricas do orçamento**, dando origem ao orçamento inicial, que não reflete as reais necessidades, nem as ambições da escola, no âmbito do seu plano de atividades. Durante o ano, perante manifestas necessidades, muitas delas prementes, a direção regional reforça as verbas das respetivas rubricas.

Tendo em conta a necessidade de assegurar uma gestão unificada e coerente dos orçamentos afetos às unidades orgânicas do sistema educativo, os conselhos administrativos enviam aos serviços da direção regional competente em matéria de educação informação regular sobre a execução do respetivo orçamento.

Quando se pretende dar início a um procedimento de contratação e/ou assumir um compromisso que terá pagamentos associados em mais do que um ano económico, solicita-se à tutela das finanças, através da DREAE, a devida autorização para a repartição de encargos.

O pedido de repartição é efetuado no ano de início do procedimento, acompanhado da declaração de cabimento dos valores a pagar durante aquele ano. Tendo autorização para assunção deste encargo, o valor autorizado para o ano seguinte tem de estar assegurado na distribuição inicial do orçamento desse ano.



SECRETARIA REGIONAL DA EDUCAÇÃO, CULTURA E DESPORTO
DIREÇÃO REGIONAL DA EDUCAÇÃO E ADMINISTRAÇÃO EDUCATIVA
ESCOLA BÁSICA INTEGRADA DE LAGOA

4.3 Demonstrações de Relato Individual

4.3.1 Demonstração de desempenho orçamental

Entidade: A514 FE da EBI de Lagoa
Exercício: 2025

Período: 14

Demonstração do desempenho orçamental

Rubrica	Recebimentos	Fontes de financiamento (2025)					Fundos alheios	Total	2024
		RP	RG	UE	EMPR				
	Saldo de Gerência anterior	10.651,35	2.975,54	0,00	0,00	0,00	51.970,79	65.597,68	66.275,74
	Operações orçamentais [1]	10.651,35	2.975,54	0,00	0,00	0,00	0,00	13.026,89	16.073,19
	Devolução do saldo oper. orçamentais	0,00	0,00	0,00	0,00	0,00	0,00	0,00	0,00
	Recieb. saldo oper. orçam. devolvido por ent. terc.	0,00	0,00	0,00	0,00	0,00	0,00	0,00	0,00
	Operações de tesouraria [A]	0,00	0,00	0,00	0,00	0,00	51.970,79	51.970,79	50.202,68
	Receita Corrente	101.570,08	7.865.454,45	0,00	0,00	0,00	0,00	7.967.024,53	7.354.987,21
R1	Receita Fiscal	0,00	0,00	0,00	0,00	0,00	0,00	0,00	0,00
R11	Impostos Diretos	0,00	0,00	0,00	0,00	0,00	0,00	0,00	0,00
R12	Impostos Indiretos	0,00	0,00	0,00	0,00	0,00	0,00	0,00	0,00
R2	Contribuições sist. proteção social e substist.saúde	0,00	0,00	0,00	0,00	0,00	0,00	0,00	0,00
R3	Taxas, multas e outras penalidades	845,13	0,00	0,00	0,00	0,00	0,00	845,13	1.287,45
R4	Rendimentos de propriedade	0,00	0,00	0,00	0,00	0,00	0,00	0,00	0,00
R5	Transferências e subsídios correntes	815,00	7.865.454,45	0,00	0,00	0,00	0,00	7.866.269,45	7.262.843,51
R51	Transferências correntes	815,00	7.865.454,45	0,00	0,00	0,00	0,00	7.866.269,45	7.262.843,51
R511	Administrações Públicas	0,00	7.865.454,45	0,00	0,00	0,00	0,00	7.865.454,45	7.261.348,51
R5111	Administração Central - Estado Português	0,00	0,00	0,00	0,00	0,00	0,00	0,00	0,00
R5112	Administração Central - Outras entidades	0,00	2.410,53	0,00	0,00	0,00	0,00	2.410,53	2.292,73
R5113	Segurança Social	0,00	0,00	0,00	0,00	0,00	0,00	0,00	0,00
R5114	Administração Regional	0,00	7.856.035,92	0,00	0,00	0,00	0,00	7.856.035,92	7.254.453,78
R5115	Administração Local	0,00	5.008,00	0,00	0,00	0,00	0,00	5.008,00	4.690,00
R512	Exterior - U E	0,00	0,00	0,00	0,00	0,00	0,00	0,00	0,00
R513	Outras	815,00	0,00	0,00	0,00	0,00	0,00	815,00	1.497,00
R52	Subsídios correntes	0,00	0,00	0,00	0,00	0,00	0,00	0,00	0,00
R6	Venda de bens e serviços	99.909,95	0,00	0,00	0,00	0,00	0,00	99.909,95	90.896,25
R7	Outras receitas correntes	0,00	0,00	0,00	0,00	0,00	0,00	0,00	0,00
	Receita de Capital	0,00	449.475,24	0,00	0,00	0,00	0,00	449.475,24	293.188,10
R8	Venda de bens de investimento	0,00	0,00	0,00	0,00	0,00	0,00	0,00	0,00
R9	Transferências e subsídios de capital	0,00	449.475,24	0,00	0,00	0,00	0,00	449.475,24	293.188,10
R91	Transferências de capital	0,00	449.475,24	0,00	0,00	0,00	0,00	449.475,24	293.188,10
R911	Administrações Públicas	0,00	449.475,24	0,00	0,00	0,00	0,00	449.475,24	293.188,10
R9111	Administração Central - Estado Português	0,00	0,00	0,00	0,00	0,00	0,00	0,00	0,00
R9112	Administração Central - Outras entidades	0,00	0,00	0,00	0,00	0,00	0,00	0,00	0,00
R9113	Segurança Social	0,00	0,00	0,00	0,00	0,00	0,00	0,00	0,00
R9114	Administração Regional	0,00	449.475,24	0,00	0,00	0,00	0,00	449.475,24	293.188,10
R9115	Administração Local	0,00	0,00	0,00	0,00	0,00	0,00	0,00	0,00
R912	Exterior - U E	0,00	0,00	0,00	0,00	0,00	0,00	0,00	0,00
R913	Outras	0,00	0,00	0,00	0,00	0,00	0,00	0,00	0,00
R92	Subsídios de capital	0,00	0,00	0,00	0,00	0,00	0,00	0,00	0,00
R10	Outras receitas de capital	0,00	0,00	0,00	0,00	0,00	0,00	0,00	0,00
R11	Repetição não abatidas aos pagamentos	0,00	0,40	0,00	0,00	0,00	0,00	0,40	391,66
	Receita Efetiva [2]	101.570,08	8.314.930,09	0,00	0,00	0,00	0,00	8.416.506,17	7.648.565,37
	Receita não Efetiva [3]	0,00	0,00	0,00	0,00	0,00	0,00	0,00	0,00
R12	Receita com ativos financeiros	0,00	0,00	0,00	0,00	0,00	0,00	0,00	0,00
R13	Receita com passivos financeiros	0,00	0,00	0,00	0,00	0,00	0,00	0,00	0,00
	Soma [4] = [1] + [2] + [3]	112.221,43	8.317.965,63	0,00	0,00	0,00	0,00	8.430.127,06	7.664.639,13
	Operações Tesouraria [B]	0,00	0,00	0,00	0,00	1.705.216,40	1.705.216,40	1.553.937,33	

Entidade: A514 FE da EBI de Lagoa
Exercício: 2025

Período: 14

Demonstração do desempenho orçamental

Rubrica	Pagamentos	Fontes de financiamento (2025)					Fundos alheios	Total	2024
		RP	RG	UE	EMPR				
D1	Despesa Corrente	54.132,35	8.110.549,34	0,00	0,00	0,00	8.205.981,69	7.645.186,00	
D11	Despesas com o pessoal	142,30	7.775.025,47	0,00	0,00	0,00	7.775.167,77	7.199.863,54	
D12	Remunerações certas e permanentes	0,00	6.234.706,97	0,00	0,00	0,00	6.234.706,97	5.757.510,82	
D13	Abonos variáveis ou eventuais	120,00	73.393,33	0,00	0,00	0,00	73.513,33	84.999,03	
D13	Segurança Social	25,83	1.466.935,17	0,00	0,00	0,00	1.466.961,00	1.357.183,69	
D2	Despesas de bens e serviços	93.956,52	292.521,51	0,00	0,00	0,00	386.198,03	385.994,79	
D3	Juros e outros encargos	0,00	0,00	0,00	0,00	0,00	0,00	0,00	
D4	Transferências e subsídios correntes	0,00	43.451,94	0,00	0,00	0,00	43.451,94	35.261,08	
D41	Transferências correntes	0,00	43.451,94	0,00	0,00	0,00	43.451,94	35.451,08	
D411	Administrações Públicas	0,00	29.794,51	0,00	0,00	0,00	29.794,51	19.837,02	
D4111	Administração Central - Estado Português	0,00	0,00	0,00	0,00	0,00	0,00	0,00	
D4111	Administração Central - Estado Português	0,00	0,00	0,00	0,00	0,00	0,00	0,00	
D4112	Administração Central - Outras entidades	0,00	0,00	0,00	0,00	0,00	0,00	0,00	
D4113	Segurança Social	0,00	28.794,51	0,00	0,00	0,00	28.794,51	19.837,02	
D4114	Administração Regional	0,00	0,00	0,00	0,00	0,00	0,00	0,00	
D4115	Administração Local	0,00	0,00	0,00	0,00	0,00	0,00	0,00	
D412	Entidades do sector não lucrativo	0,00	0,00	0,00	0,00	0,00	0,00	0,00	
D413	Famílias	0,00	16.667,43	0,00	0,00	0,00	16.667,43	15.424,08	
D414	Outras	0,00	0,00	0,00	0,00	0,00	0,00	0,00	
D42	Subsídios correntes	0,00	0,00	0,00	0,00	0,00	0,00	0,00	
D5	Outras despesas correntes	30,00	249,42	0,00	0,00	0,00	279,42	18.296,59	
	Despesa de Capital	757,58	204.630,38	0,00	0,00	0,00	205.387,96	5.826,24	
D6	Aquisição de bens de capital	757,58	204.630,38	0,00	0,00	0,00	205.387,96	5.826,24	
D7	Transferências e subsídios de capital	0,00	0,00	0,00	0,00	0,00	0,00	0,00	
D71	Transferências de capital	0,00	0,00	0,00	0,00	0,00	0,00	0,00	
D711	Administrações Públicas	0,00	0,00	0,00	0,00	0,00	0,00	0,00	
D7111	Administração Central - Estado Português	0,00	0,00	0,00	0,00	0,00	0,00	0,00	
D7111	Administração Central - Estado Português	0,00	0,00	0,00	0,00	0,00	0,00	0,00	
D7112	Administração Central - Outras entidades	0,00	0,00	0,00	0,00	0,00	0,00	0,00	
D7113	Segurança Social	0,00	0,00	0,00	0,00	0,00	0,00	0,00	
D7114	Administração Regional	0,00	0,00	0,00	0,00	0,00	0,00	0,00	
D7115	Administração Local	0,00	0,00	0,00	0,00	0,00	0,00	0,00	
D712	Entidades do sector não lucrativo	0,00	0,00	0,00	0,00	0,00	0,00	0,00	
D713	Famílias	0,00	0,00	0,00	0,00	0,00	0,00	0,00	
D714	Outras	0,00	0,00	0,00	0,00	0,00	0,00	0,00	
D72	Subsídios de capital	0,00	0,00	0,00	0,00	0,00	0,00	0,00	
D8	Outras despesas de capital	0,00	0,00	0,00	0,00	0,00	0,00	0,00	
	Despesa Efetiva [5]	54.889,93	8.315.579,72	0,00	0,00	0,00	8.416.488,65	7.651.012,24	
	Despesa não efetiva [6]	0,00	0,00	0,00	0,00	0,00	0,00	0,00	
D9	Despesas com ativos financeiros	0,00	0,00	0,00	0,00	0,00	0,00	0,00	
D10	Despesas com passivos financeiros	0,00	0,00	0,00	0,00	0,00	0,00	0,00	
	Soma [7] = [5] + [6]	54.889,93	8.315.579,72	0,00	0,00	0,00	8.416.488,65	7.651.012,24	
	Operações Tesouraria [C]	0,00	0,00	0,00	0,00	1.702.583,10	1.702.583,10	1.552.169,12	
	Saldo para a Gerência Seguinte	17.331,50	2.325,91	0,00	0,00	54.618,09	74.275,50	65.597,68	
	Operações Orçamentais [8] = [4] - [7]	17.331,50	2.325,91	0,00	0,00	0,00	19.857,41	19.856,68	
	Operações Tesouraria [D] = [A] + [B] - [C]	0,00	0,00	0,00	0,00	54.618,09	54.618,09	51.970,79	
	Saldo Global [2] - [5]	6.880,15	-49,63	0,00	0,00	0,00	6.830,52	-2.446,27	
	Despesa Primária	64.889,93	8.315.579,72	0,00	0,00	0,00	8.416.488,65	7.651.012,24	
	Saldo Corrente	7.437,93	245.199,99	0,00	0,00	0,00	252.637,92	293.188,10	
	Saldo Capital	-757,58	244.844,89	0,00	0,00	0,00	244.087,31	287.361,88	
	Saldo Primário	6.880,15	-49,63	0,00	0,00	0,00	6.830,52	-2.446,27	
	Receita Total [1] + [2] + [3]	112.221,43	8.317.965,63	0,00	0,00	0,00	8.430.127,06	7.664.639,13	
	Despesa Total [6] + [8]	54.889,93							



SECRETARIA REGIONAL DA EDUCAÇÃO, CULTURA E DESPORTO
DIREÇÃO REGIONAL DA EDUCAÇÃO E ADMINISTRAÇÃO EDUCATIVA
ESCOLA BÁSICA INTEGRADA DE LAGOA

4.3.2 Demonstração de execução orçamental da receita

Entidade: A514 FE da EBI de Lagoa
Exercício: 2025

Período: 14

Demonstração de execução orçamental da receita

Unidade Monetária: EUR

Rubrica	Descrição	Previsões corrigidas (1)	Receitas por cobrar de períodos anteriores (2)	Receitas líquidas (3)	Liquidações anuladas (4)	Receitas cobradas brutas (5)	Reembolsos e Restituições		Receitas cobradas líquidas			Receitas por cobrar no final do período (11)	Grau de execução orçamental (12) = (10) / (1) x 100
							Emittidos (6)	Pagos (7)	Períodos anteriores (8)	Período corrente (9)	Total (10) = (5) - (7)		
Receita corrente													
R.04.01.99.99.01	OUTRAS	480,00	0,00	413,18	5,00	413,18	5,00	5,00	0,00	408,18	408,18	0,00	86,73
R.04.02.99.00.00	MULTAS E PENALIDADES DIVERSAS	497,00	0,00	436,95	0,00	436,95	0,00	0,00	0,00	436,95	436,95	0,00	87,92
R.06.01.02.00.00	PRIVADAS	815,00	0,00	815,00	0,00	815,00	0,00	0,00	0,00	815,00	815,00	0,00	100,00
R.06.03.11.00.00	SFA - PARTICIPAÇÃO COMUNITÁRIA EM PROJETOS COFINAN	2.411,00	0,00	2.410,53	0,00	2.410,53	0,00	0,00	0,00	2.410,53	2.410,53	0,00	99,99
R.06.04.01.W0.01	ORÇAMENTO DA REGIÃO AUTÓNOMA DOS AÇORES	7.891.088,00	0,00	7.859.035,92	0,00	7.859.035,92	0,00	0,00	0,00	7.859.035,92	7.859.035,92	0,00	99,58
R.06.05.02.00.00	REGIÃO AUTÓNOMA DOS AÇORES	5.008,00	0,00	5.008,00	0,00	5.008,00	0,00	0,00	0,00	5.008,00	5.008,00	0,00	100,00
R.07.01.03.00.00	PUBLICAÇÕES E IMPRESSOS	640,00	0,00	499,40	0,00	499,40	0,00	0,00	0,00	499,40	499,40	0,00	78,03
R.07.01.07.W0.01	PRODUTOS ALIMENTARES E BEBIDAS - REFEITÓRIOS ESCOL	78.850,00	0,00	70.890,46	0,00	70.890,46	0,00	0,00	0,00	70.890,46	70.890,46	0,00	89,92
R.07.01.07.W0.02	PRODUTOS ALIMENTARES E BEBIDAS - BUFETES ESCOLARES	30.000,00	0,00	23.220,05	0,00	23.220,05	0,00	0,00	0,00	23.220,05	23.220,05	0,00	77,40
R.07.01.08.W0.01	MERCADORIAS - PAPELARIAS ESCOLARES	550,00	0,00	489,84	0,00	489,84	0,00	0,00	0,00	489,84	489,84	0,00	89,06
R.07.01.11.W0.02	PRODUTOS ACABADOS E INTERMEDIOS - BUFETES ESCOLARE	3.500,00	0,00	2.121,20	0,00	2.121,20	0,00	0,00	0,00	2.121,20	2.121,20	0,00	60,61
R.07.02.99.00.00	OUTROS	2.895,00	0,00	2.745,25	65,25	2.745,25	65,25	65,25	0,00	2.880,00	2.880,00	0,00	92,57
R.08.01.99.00.00	OUTRAS	150,00	0,00	0,00	0,00	0,00	0,00	0,00	0,00	0,00	0,00	0,00	0,00
Receita de capital													
R.10.04.01.W0.01	SRTM-ACCESÃO TERRITORIAL TRANSPORTES	529.869,00	0,00	449.475,24	0,00	449.475,24	0,00	0,00	0,00	449.475,24	449.475,24	0,00	84,83
R.15.01.01.00.00	REPOSIÇÕES NÃO ABATIDAS NOS PAGAMENTOS	1,00	0,00	0,40	0,00	0,40	0,00	0,00	0,00	0,40	0,40	0,00	40,00
R.16.01.01.00.00	NA POSSE DO SERVIÇO	13.631,00	0,00	13.626,89	0,00	13.626,89	0,00	0,00	0,00	13.626,89	13.626,89	0,00	99,97
Total		8.560.365,00	0,00	8.430.197,31	70,25	8.430.197,31	70,25	70,25	0,00	8.430.127,06	8.430.127,06	0,00	98,48

Na análise resulta que a **receita** executada foi de **8.430.127,06€**, perante uma receita corrigida de **8.560.365,00€**, traduzindo-se numa taxa de execução orçamental de **98,48%**.



SECRETARIA REGIONAL DA EDUCAÇÃO, CULTURA E DESPORTO
DIREÇÃO REGIONAL DA EDUCAÇÃO E ADMINISTRAÇÃO EDUCATIVA
ESCOLA BÁSICA INTEGRADA DE LAGOA

4.3.3 Demonstração de execução orçamental da despesa

Entidade: A514 FE da EBI de Lagoa
Exercício: 2025

Período: 14

Demonstração de execução orçamental da despesa

Unidade Monetária: EUR

Rubrica	Descrição	Despesas por pagar de períodos anteriores (1)	Dotações corrigidas (2)	Cativos / descativos (3)	Cabimentos (4)	Compromissos (5)	Obrigações (6)	Despesas pagas líquidas de reposições			Compromissos a transitar (10) = (5)-(6)	Obrigações por pagar (11) = (6)-(9)	Grau de execução orçamental (12) = (9)/(2)x100
								Períodos anteriores (7)	Período corrente (8)	Total (9) = (8)+(7)			
Despesa corrente													
D.01.01.03.A0.00	PESSOAL DOS QUADROS - REGIME DE FUNÇÃO PÚBLICA	0,00	4.592.876,00	0,00	4.592.876,73	4.592.876,73	4.592.876,73	0,00	4.592.876,73	4.592.876,73	0,00	0,00	100,00
D.01.01.03.B0.00	PESSOAL DOS QUADROS - REGIME DE FUNÇÃO PÚBLICA -	0,00	74.279,00	0,00	74.278,40	74.278,40	74.278,40	0,00	74.278,40	74.278,40	0,00	0,00	100,00
D.01.01.06.A0.00	PESSOAL CONTRATADO A TERMO - PESSOAL EM FUNÇÕES	0,00	118.337,00	0,00	118.336,37	118.336,37	118.336,37	0,00	118.336,37	118.336,37	0,00	0,00	100,00
D.01.01.08.A0.00	PESSOAL GUARDANDO PÓS-RETIRO - PESSOAL EM FUNÇÕES	0,00	3.698,00	0,00	3.697,67	3.697,67	3.697,67	0,00	3.697,67	3.697,67	0,00	0,00	99,99
D.01.01.10.A0.00	CRATIVIDADES - PESSOAL EM FUNÇÕES	0,00	63.166,00	0,00	63.165,01	63.165,01	63.165,01	0,00	63.165,01	63.165,01	0,00	0,00	100,00
D.01.01.13.A0.00	SUBSÍDIO DE REFECÇÃO - PESSOAL EM FUNÇÕES	0,00	219.385,00	0,00	219.384,00	219.384,00	219.384,00	0,00	219.384,00	219.384,00	0,00	0,00	100,00
D.01.01.14.SF.A0	SUBSÍDIO DE FÉRIAS - PESSOAL EM FUNÇÕES	0,00	427.421,00	0,00	427.420,96	427.420,96	427.420,96	0,00	427.420,96	427.420,96	0,00	0,00	100,00
D.01.01.14.SF.B0	SUBSÍDIO DE FÉRIAS - ALTERAÇÕES OBRIGATORIAS DE	0,00	4.283,00	0,00	4.282,61	4.282,61	4.282,61	0,00	4.282,61	4.282,61	0,00	0,00	99,99
D.01.01.14.SN.A0	SUBSÍDIO DE NATAL - PESSOAL EM FUNÇÕES	0,00	420.674,00	0,00	420.673,36	420.673,36	420.673,36	0,00	420.673,36	420.673,36	0,00	0,00	100,00
D.01.01.14.SN.B0	SUBSÍDIO DE NATAL - ALTERAÇÕES OBRIGATORIAS DE	0,00	11.423,00	0,00	11.422,07	11.422,07	11.422,07	0,00	11.422,07	11.422,07	0,00	0,00	99,99
D.01.01.15.00.00	REMUERAÇÕES POR DOENÇA E MATERNIDADE/PATERNIDADE	0,00	300.111,00	0,00	299.169,79	299.169,79	299.169,79	0,00	299.169,79	299.169,79	0,00	0,00	99,99
D.01.02.02.00.00	HÓRIS EXTRAORDINÁRIAS	0,00	10.078,00	0,00	15.575,26	15.575,26	15.575,26	0,00	15.575,26	15.575,26	0,00	0,00	81,65
D.01.02.04.80.00	AJUDAS DE CUSTO NACIONAIS	0,00	1.000,00	0,00	999,34	999,34	999,34	0,00	999,34	999,34	0,00	0,00	99,93
D.01.02.05.00.00	ABONO BY FALHAS	0,00	948,00	0,00	947,85	947,85	947,85	0,00	947,85	947,85	0,00	0,00	99,98
D.01.02.06.00.00	FORMAÇÃO	0,00	200,00	0,00	120,00	120,00	120,00	0,00	120,00	120,00	0,00	0,00	60,00
D.01.02.12.00.00	INDENIZAÇÕES POR CESSAÇÃO DE FUNÇÕES	0,00	7.831,00	0,00	7.830,99	7.830,99	7.830,99	0,00	7.830,99	7.830,99	0,00	0,00	100,00
D.01.02.14.00.00	REMUERAÇÃO COMPLEMENTAR	0,00	48.039,00	0,00	48.039,89	48.039,89	48.039,89	0,00	48.039,89	48.039,89	0,00	0,00	99,98
D.01.03.03.A0.00	SUBSÍDIO FAMILIAR A CRIANÇAS E JOVENS	0,00	6.576,00	0,00	6.575,82	6.575,82	6.575,82	0,00	6.575,82	6.575,82	0,00	0,00	100,00
D.01.03.03.B0.00	COMPLEMENTO ACRIANO AO ABONO DE FAMÍLIA A CRIANÇA	0,00	605,00	0,00	604,29	604,29	604,29	0,00	604,29	604,29	0,00	0,00	99,88
D.01.03.05.A0.00	CONTRIBUIÇÕES PARA A CAIXA GERAL DE APOSENTAÇÃO	0,00	1.201.359,00	0,00	1.201.359,12	1.201.359,12	1.201.359,12	0,00	1.201.359,12	1.201.359,12	0,00	0,00	100,00
D.01.03.05.B0.00	CONTRIBUIÇÕES PARA A SEGURANÇA SOCIAL	0,00	239.489,00	0,00	239.448,67	239.448,67	239.448,67	0,00	239.448,67	239.448,67	0,00	0,00	99,98
D.01.03.06.00.00	ACIDENTES EM SERVIÇO E DOENÇAS PROFISIONAIS	0,00	388,00	0,00	385,19	385,19	385,19	0,00	385,19	385,19	0,00	0,00	99,79
D.01.03.08.00.00	OUTRAS PENSÕES	0,00	8.350,00	0,00	8.349,60	8.349,60	8.349,60	0,00	8.349,60	8.349,60	0,00	0,00	100,00
D.01.03.10.P0.00	PARENTALIDADE	0,00	10.239,00	0,00	10.238,31	10.238,31	10.238,31	0,00	10.238,31	10.238,31	0,00	0,00	99,99

Entidade: A514 FE da EBI de Lagoa
Exercício: 2025

Período: 14

Demonstração de execução orçamental da despesa

Unidade Monetária: EUR

Rubrica	Descrição	Despesas por pagar de períodos anteriores (1)	Dotações corrigidas (2)	Cativos / descativos (3)	Cabimentos (4)	Compromissos (5)	Obrigações (6)	Despesas pagas líquidas de reposições			Compromissos a transitar (10) = (5)-(6)	Obrigações por pagar (11) = (6)-(9)	Grau de execução orçamental (12) = (9)/(2)x100
								Períodos anteriores (7)	Período corrente (8)	Total (9) = (8)+(7)			
D.02.01.02.00.00	COMBUSTÍVEIS E LUBRIFICANTES	2.530,02	11.750,00	360,00	11.377,46	11.377,46	11.377,46	2.530,02	4.865,68	7.395,70	0,00	3.981,76	62,94
D.02.01.04.00.00	LIMPEZA E HIGIENE	4.480,74	11.192,00	600,00	10.591,83	10.591,83	10.591,83	4.480,74	4.720,19	9.200,93	0,00	1.390,90	82,21
D.02.01.05.W0.01	ALIMENTAÇÃO - CONFECCIONADAS - RESTAURANTE	67.521,98	239.236,00	3.690,00	225.943,62	225.943,62	223.666,50	67.521,98	128.064,76	195.586,74	2.287,12	28.066,76	81,75
D.02.01.05.W0.02	ALIMENTAÇÃO - CONFECCIONADAS - SUPÊTES ES	0,00	36.029,00	1.690,00	22.176,58	22.176,58	17.251,80	0,00	17.033,57	17.033,57	4.924,78	218,23	48,63
D.02.01.05.W0.03	ALIMENTAÇÃO - CONFECCIONADAS - REFEICÓES	19,66	14.388,00	0,00	13.591,88	13.591,88	12.273,77	19,66	9.816,82	9.836,18	1.318,00	2.835,59	66,99
D.02.01.06.W0.02	ALIMENTAÇÃO - GÊNEROS PARA CONFECCIONAR - SUPÊTES E	0,00	2.111,00	149,00	797,25	797,25	797,25	0,00	775,53	775,53	0,00	21,72	36,74
D.02.01.07.00.00	VESTUÁRIO E ARTIGOS PESSOAIS	0,00	1.253,00	80,00	1.192,32	1.192,32	1.192,32	0,00	1.192,32	1.192,32	0,00	0,00	95,16
D.02.01.08.00.00	MATERIAL DE ESCRITÓRIO	1.012,12	3.524,00	192,00	3.130,41	3.130,41	3.130,41	1.012,12	1.139,01	2.151,13	0,00	979,28	61,04
D.02.01.11.00.00	MATERIAL DE CONSUMO CLÍNICO	199,66	590,00	30,00	559,83	559,83	559,83	199,66	380,17	559,83	0,00	0,00	94,89
D.02.01.13.00.00	MATERIAL DE CONSUMO HOTELEIRO	0,00	178,00	36,00	141,00	141,00	141,00	0,00	141,00	141,00	0,00	0,00	79,72
D.02.01.14.00.00	OUTRO MATERIAL-PECAS	0,00	2.144,00	120,00	1.992,43	1.992,43	1.992,43	0,00	1.883,28	1.883,28	0,00	109,15	87,84
D.02.01.15.00.00	PRÊMIOS, CONDECORAÇÕES E OBRAS	0,00	70,00	0,00	70,00	70,00	70,00	0,00	70,00	70,00	0,00	0,00	100,00
D.02.01.16.W0.01	MERCADORIAS PARA VENDA - PAPELARIAS ESCOLARES	0,00	26.922,00	0,00	26.093,01	26.093,01	26.093,01	0,00	19.852,56	19.852,56	0,00	6.440,45	73,00
D.02.01.16.W0.02	MERCADORIAS PARA VENDA - OUTROS	0,00	24,00	24,00	0,00	0,00	0,00	0,00	0,00	0,00	0,00	0,00	0,00
D.02.01.17.00.00	FERRAMENTAS E UTENSÍLIOS	0,00	12,00	12,00	0,00	0,00	0,00	0,00	0,00	0,00	0,00	0,00	0,00
D.02.01.19.00.00	ARTIGOS HONRÍFICOS E DE DECORAÇÃO	0,00	107,00	18,00	74,16	74,16	74,16	0,00	38,70	38,70	0,00	35,46	36,17
D.02.01.20.00.00	MATERIAL DE EDUCAÇÃO, CULTURA E RECREIO	435,53	21.299,00	954,00	18.847,42	18.847,42	18.847,42	435,53	16.009,91	16.445,44	0,00	2.401,98	77,33
D.02.01.21.00.00	OUTROS BENS	4.211,78	18.148,00	624,00	16.709,02	16.709,02	16.709,02	4.211,78	8.175,03	12.386,81	0,00	4.322,21	66,25
D.02.02.01.00.00	ENQUADROS DIAS E INSTALAÇÕES	3.651,11	34.894,00	1.977,00	32.337,64	32.337,64	32.337,64	3.651,11	21.602,82	25.553,93	0,00	6.783,91	73,25
D.02.02.03.00.00	CONSERVAÇÃO DE BENS	3.419,79	9.132,00	240,00	8.891,82	8.891,82	8.891,82	3.419,79	2.512,64	5.632,43	0,00	2.856,39	64,96
D.02.02.09.C0.00	COMUNICAÇÕES - FIXAS DE VOZ	0,00	1.494,00	72,00	1.374,33	1.374,33	1.374,33	0,00	1.143,42	1.143,42	0,00	230,91	77,05
D.02.02.09.D0.00	COMUNICAÇÕES - MÓVEIS	0,00	24,00	24,00	0,00	0,00	0,00	0,00	0,00	0,00	0,00	0,00	0,00
D.02.02.09.E0.00	COMUNICAÇÕES - OUTROS SERVIÇOS CONEXOS	428,59	1.558,00	42,00	1.472,59	1.472,59	1.472,59	428,59	670,00	1.298,59	0,00	174,00	83,35
D.02.02.09.F0.00	COMUNICAÇÕES - OUTROS SERVIÇOS DE	258,89	1.294,00	42,00	1.056,75	1.056,75	1.056,75	258,89	705,02	961,71	0,00	95,04	74,32
D.02.02.10.W0.01	COMUNICAÇÕES - TRANSPORTES ESCOLARES	4.942,13	67.020,00	0,00	66.996,90	66.996,90	66.448,90	4.942,13	39.969,71	44.911,84	548,90	21.536,16	67,01
D.02.02.10.W0.02	OUTROS	0,00	37,00	8,00	0,00	0,00	0,00	0,00	0,00	0,00	0,00	0,00	0,00
D.02.02.12.W0.01	SEGURO ESCOLAR	0,00	2.300,00	0,00	1.255,68	1.255,68	1.255,68	0,00	1.179,56	1.179,56	0,00	76,09	51,29



SECRETARIA REGIONAL DA EDUCAÇÃO, CULTURA E DESPORTO
DIREÇÃO REGIONAL DA EDUCAÇÃO E ADMINISTRAÇÃO EDUCATIVA
ESCOLA BÁSICA INTEGRADA DE LAGOA

Entidade: A514 FE da EBI de Lagoa
Exercício: 2025

Período:14

Demonstração de execução orçamental da despesa

Unidade Monetária: EUR

Rubrica	Descrição	Despesas por pagar de períodos anteriores (1)	Dotações corrigidas (2)	Cativos / descativos (3)	Cabimentos (4)	Compromissos (5)	Obrigações (6)	Despesas pagas líquidas de reposições			Compromissos a transitar (10) = (5)-(6)	Obrigações por pagar (11) = (6)-(9)	Grau de execução orçamental* (12) = (9)/(2)x100
								Períodos anteriores (7)	Período corrente (8)	Total (9) = (8)+(7)			
D.02.02.12.W0.02	SEGUROS PARA PROGRAMAS OCUPACIONAIS	0,00	1.343,00	0,00	1.215,26	1.215,26	1.215,26	0,00	1.215,26	1.215,26	0,00	0,00	90,49
D.02.02.13.B0.00	DESLOCAÇÕES E ESTADAS EM TERRITÓRIO NACIONAL	0,00	3.088,00	180,00	1.316,86	1.316,86	1.316,86	0,00	1.316,86	1.316,86	0,00	0,00	42,64
D.02.02.15.00.00	FORMAÇÃO	0,00	4.804,00	84,00	1.512,00	1.512,00	1.512,00	0,00	1.512,00	1.512,00	0,00	0,00	31,47
D.02.02.17.00.00	PUBLICIDADE	0,00	360,00	12,00	347,99	347,99	347,99	0,00	347,99	347,99	0,00	0,00	96,95
D.02.02.19.00.00	VIGILÂNCIA E SEGURANÇA	0,00	1.675,00	60,00	1.520,15	1.520,15	1.520,15	0,00	1.520,15	1.520,15	0,00	0,00	90,76
D.02.02.20.00.00	OUTROS TRABALHOS ESPECIALIZADOS	1.300,65	4.833,00	288,00	4.544,25	4.544,25	4.544,25	1.300,65	2.105,60	3.408,25	0,00	1.138,00	70,48
D.02.02.25.00.00	OUTROS SERVIÇOS	0,00	1.717,00	0,00	1.716,40	1.716,40	1.716,40	0,00	1.716,40	1.716,40	0,00	0,00	99,97
D.04.06.00.00.00	SEGURANÇA SOCIAL	0,00	32.388,00	0,00	28.784,51	28.784,51	28.784,51	0,00	28.784,51	28.784,51	0,00	0,00	82,70
D.04.08.02.W0.02	OUTRAS	0,00	14.313,00	0,00	14.160,41	14.160,41	14.160,41	0,00	14.160,41	14.160,41	0,00	0,00	98,93
D.04.08.04.W0.01	AUXÍLIOS ECONÓMICOS DIRETOS	0,00	4.215,00	0,00	2.507,02	2.507,02	2.507,02	0,00	2.507,02	2.507,02	0,00	0,00	59,46
D.06.02.03.B0.00	MATERIAL DE APOIO PEDAGÓGICO	0,00	250,00	0,00	249,42	249,42	249,42	0,00	249,42	249,42	0,00	0,00	99,77
D.06.02.03.O0.00	OUTRAS - OUTROS	0,00	30,00	0,00	30,00	30,00	30,00	0,00	30,00	30,00	0,00	0,00	100,00
Despesa de capital													
D.07.01.07.00.00	EQUIPAMENTO DE INFORMÁTICA	61.277,08	137.817,00	0,00	137.815,77	137.815,77	137.815,77	61.277,08	76.297,69	137.574,77	0,00	241,00	99,82
D.07.01.08.00.00	SOFTWARE INFORMÁTICO	31.440,32	64.356,00	0,00	64.149,18	64.149,18	64.149,18	31.440,32	32.708,86	64.149,18	0,00	0,00	99,69
D.07.01.09.00.00	EQUIPAMENTO ADMINISTRATIVO	0,00	915,00	0,00	757,50	757,50	757,50	0,00	757,50	757,50	0,00	0,00	92,94
D.07.01.10.00.00	EQUIPAMENTO BÁSICO	0,00	2.907,00	0,00	2.906,51	2.906,51	2.906,51	0,00	2.906,51	2.906,51	0,00	0,00	99,95
Total		187.127,85	8.560.365,00	11.816,00	8.503.386,52	8.503.386,52	8.484.310,63	187.127,85	8.223.341,80	8.410.489,83	9.076,89	83.840,96	98,25

Na gerência de 2025, a **despesa** executada totalizou **8.410.469,65€** enquanto a dotação corrigida totalizou **8.560.365,00€**, traduzindo-se numa taxa de execução orçamental de **98,25%**.

4.3.4 Demonstração de execução do plano plurianual de investimentos

Não é aplicável. Trata-se de uma obrigação adiada por força da Lei n.º 41/2020, de 18 de agosto, e que carece de regulamentação.



SECRETARIA REGIONAL DA EDUCAÇÃO, CULTURA E DESPORTO
DIREÇÃO REGIONAL DA EDUCAÇÃO E ADMINISTRAÇÃO EDUCATIVA
ESCOLA BÁSICA INTEGRADA DE LAGOA

5. ANEXO ÀS DEMONSTRAÇÕES ORÇAMENTAIS

5.1. Alterações Orçamentais da Receita

Entidade: A514 FE da EBI de Lagoa
Exercício: 2025

Período: de 01 a 12

1 - Alterações orçamentais da receita

Unidade Monetária: EUR

Rubricas [1]	Tipo [2]	Previsões Iniciais [3]	Receita			Previsões Corrigidas [7]=[3]+[4]-[5]+[6]	Observações [8]
			Alterações Orçamentais				
			Inscrições/ Reforços [4]	Diminuições/ Anulações [5]	Créditos especiais [6]		
R1 - Receita fiscal		0,00	0,00	0,00	0,00	0,00	
R1.1 - Impostos diretos		0,00	0,00	0,00	0,00	0,00	
R1.2 - Impostos indiretos		0,00	0,00	0,00	0,00	0,00	
R2 - Contribuições para a segurança social, CGA e ADSE		0,00	0,00	0,00	0,00	0,00	
R3 - Taxas, multas e outras penalidades		1.500,00	1.410,00	1.410,00	0,00	1.500,00	
R3 - Taxas, multas e outras penalidades	M	0,00	0,00	98,00	0,00	753,00-	
R3 - Taxas, multas e outras penalidades	P	0,00	210,00	0,00	0,00	210,00	
R4 - Rendimentos de propriedade		0,00	0,00	0,00	0,00	0,00	
R5 - Transferências e subsídios correntes		7.188.247,00	7.893.469,00	7.182.394,00	0,00	7.899.322,00	
R5.1 - Transferências correntes		7.188.247,00	7.893.469,00	7.182.394,00	0,00	7.899.322,00	
R5.1.1 - Administrações Públicas		7.188.247,00	7.892.654,00	7.182.394,00	0,00	7.898.507,00	
R5.1.1.1 - Administração Central - Estado Português		0,00	0,00	0,00	0,00	0,00	
R5.1.1.2 - Administração Central - Outras entidades	M	0,00	2.411,00	0,00	0,00	2.411,00	
R5.1.1.3 - Segurança Social		0,00	0,00	0,00	0,00	0,00	
R5.1.1.4 - Administração Regional		7.188.247,00	7.182.394,00	7.182.394,00	0,00	7.188.247,00	
R5.1.1.4 - Administração Regional	M	0,00	702.841,00	0,00	0,00	702.841,00	
R5.1.1.5 - Administração Local	M	0,00	5.008,00	0,00	0,00	5.008,00	
R5.1.2 - Exterior - U E		0,00	0,00	0,00	0,00	0,00	
R5.1.3 - Outras	M	0,00	815,00	0,00	0,00	815,00	
R5.1.3 - Outras		0,00	0,00	0,00	0,00	0,00	
R5.2 - Subsídios correntes		0,00	0,00	0,00	0,00	0,00	
R6 - Venda de bens e serviços		97.900,00	92.025,00	92.025,00	0,00	97.900,00	
R6 - Venda de bens e serviços	M	0,00	19.400,00	505,00	0,00	18.895,00	
R6 - Venda de bens e serviços	P	0,00	150,00	510,00	0,00	360,00-	

Entidade: A514 FE da EBI de Lagoa
Exercício: 2025

Período: de 01 a 12

1 - Alterações orçamentais da receita

Unidade Monetária: EUR

Rubricas [1]	Tipo [2]	Previsões Iniciais [3]	Receita			Previsões Corrigidas [7]=[3]+[4]-[5]+[6]	Observações [8]
			Alterações Orçamentais				
			Inscrições/ Reforços [4]	Diminuições/ Anulações [5]	Créditos especiais [6]		
R7 - Outras receitas correntes		0,00	0,00	0,00	0,00	0,00	
R7 - Outras receitas correntes	P	0,00	150,00	0,00	0,00	150,00	
R8 - Venda de bens de investimento		0,00	0,00	0,00	0,00	0,00	
R9 - Transferências e subsídios de capital		0,00	572.191,00	42.322,00	0,00	529.869,00	
R9.1 - Transferências de capital		0,00	572.191,00	42.322,00	0,00	529.869,00	
R9.1.1 - Administrações Públicas		0,00	572.191,00	42.322,00	0,00	529.869,00	
R9.1.1.1 - Administração Central - Estado Português		0,00	0,00	0,00	0,00	0,00	
R9.1.1.2 - Administração Central - Outras entidades		0,00	0,00	0,00	0,00	0,00	
R9.1.1.3 - Segurança Social		0,00	0,00	0,00	0,00	0,00	
R9.1.1.4 - Administração Regional	M	0,00	572.191,00	42.322,00	0,00	529.869,00	
R9.1.1.5 - Administração Local		0,00	0,00	0,00	0,00	0,00	
R9.1.2 - Exterior - U E		0,00	0,00	0,00	0,00	0,00	
R9.1.3 - Outras		0,00	0,00	0,00	0,00	0,00	
R10 - Outras receitas de capital		0,00	0,00	0,00	0,00	0,00	
R11 - Reposição não abatidas aos pagamentos	M	0,00	1,00	0,00	0,00	1,00	
R12 - Receita com ativos financeiros		0,00	0,00	0,00	0,00	0,00	
R13 - Receita com passivos financeiros		0,00	0,00	0,00	0,00	0,00	
R14 - Saldo da gerência anterior - operações orçamentais	M	0,00	13.631,00	0,00	0,00	13.631,00	
Total		7.287.647,00	8.592.735,00	7.320.017,00	0,00	8.560.365,00	



SECRETARIA REGIONAL DA EDUCAÇÃO, CULTURA E DESPORTO
DIREÇÃO REGIONAL DA EDUCAÇÃO E ADMINISTRAÇÃO EDUCATIVA
ESCOLA BÁSICA INTEGRADA DE LAGOA

5.2. Alterações Orçamentais da Despesa

Entidade: A514 FE da EBI de Lagoa
Exercício: 2025

Período: de 01 a 12

2 - Alterações orçamentais da despesa

Unidade Monetária: EUR

Rubricas [1]	Tipo [2]	Dotações Iniciais [3]	Despesa			Dotações Corrigidas [7]=[3]+[4]-[5]+[6]	Observações [8]
			Alterações Orçamentais				
			Inscrições/ Reforços [4]	Diminuições/ Anulações [5]	Créditos especiais [6]		
D1 - Despesas com o pessoal		7.090.710,00	1.434.697,00	745.630,00	0,00	7.779.777,00	
D1.1 - Remunerações Certas e Permanentes		5.673.365,00	0,00	0,00	0,00	5.673.365,00	
D1.1 - Remunerações Certas e Permanentes	M	0,00	682.545,00	0,00	0,00	682.545,00	
D1.1 - Remunerações Certas e Permanentes	P	0,00	535.250,00	655.494,00	0,00	120.244,00	
D1.2 - Abonos Variáveis ou Eventuais		91.709,00	0,00	0,00	0,00	91.709,00	
D1.2 - Abonos Variáveis ou Eventuais	M	0,00	6.300,00	0,00	0,00	6.300,00	
D1.2 - Abonos Variáveis ou Eventuais	P	0,00	9.000,00	29.903,00	0,00	20.903,00	
D1.3 - Segurança social		1.325.636,00	0,00	0,00	0,00	1.325.636,00	
D1.3 - Segurança social	M	0,00	196,00	0,00	0,00	196,00	
D1.3 - Segurança social	P	0,00	201.406,00	60.233,00	0,00	141.173,00	
D2 - Aquisição de bens e serviços		0,00	34.853,00	36.615,00	0,00	1.762,00	
D2 - Aquisição de bens e serviços	M	0,00	370.404,00	42.082,00	0,00	328.322,00	
D2 - Aquisição de bens e serviços		196.937,00	0,00	0,00	0,00	196.937,00	
D3 - Juros e outros encargos		0,00	0,00	0,00	0,00	0,00	
D4 - Transferências e subsídios correntes		0,00	54.442,00	3.526,00	0,00	50.916,00	
D4.1 - Transferências correntes		0,00	54.442,00	3.526,00	0,00	50.916,00	
D4.1.1 - Administrações Públicas		0,00	32.640,00	252,00	0,00	32.388,00	
D4.1.1.1 - Administração Central - Estado Português		0,00	0,00	0,00	0,00	0,00	
D4.1.1.2 - Administração Central - Outras entidades		0,00	0,00	0,00	0,00	0,00	
D4.1.1.3 - Segurança Social	M	0,00	32.140,00	0,00	0,00	32.140,00	
D4.1.1.3 - Segurança Social	P	0,00	500,00	252,00	0,00	248,00	
D4.1.1.4 - Administração Regional		0,00	0,00	0,00	0,00	0,00	
D4.1.1.5 - Administração Local		0,00	0,00	0,00	0,00	0,00	
D4.1.2 - Entidades do setor não lucrativo		0,00	0,00	0,00	0,00	0,00	

Entidade: A514 FE da EBI de Lagoa
Exercício: 2025

Período: de 01 a 12

2 - Alterações orçamentais da despesa

Unidade Monetária: EUR

Rubricas [1]	Tipo [2]	Dotações Iniciais [3]	Despesa			Dotações Corrigidas [7]=[3]+[4]-[5]+[6]	Observações [8]
			Alterações Orçamentais				
			Inscrições/ Reforços [4]	Diminuições/ Anulações [5]	Créditos especiais [6]		
D4.1.3 - Famílias	M	0,00	19.602,00	2.774,00	0,00	16.828,00	
D4.1.3 - Famílias	P	0,00	2.200,00	500,00	0,00	1.700,00	
D4.1.4 - Outras		0,00	0,00	0,00	0,00	0,00	
D4.2 - Subsídios correntes		0,00	0,00	0,00	0,00	0,00	
D5 - Outras despesas correntes	M	0,00	400,00	0,00	0,00	400,00	
D5 - Outras despesas correntes	P	0,00	30,00	150,00	0,00	120,00	
D6 - Aquisição de bens de capital	M	0,00	205.987,00	0,00	0,00	205.987,00	
D6 - Aquisição de bens de capital	P	0,00	1,00	93,00	0,00	92,00	
D7 - Transferência e subsídios de capital		0,00	0,00	0,00	0,00	0,00	
D7.1 - Transferências de capital		0,00	0,00	0,00	0,00	0,00	
D7.1.1 - Administrações Públicas		0,00	0,00	0,00	0,00	0,00	
D7.1.1.1 - Administração Central - Estado Português		0,00	0,00	0,00	0,00	0,00	
D7.1.1.2 - Administração Central - Outras entidades		0,00	0,00	0,00	0,00	0,00	
D7.1.1.3 - Segurança Social		0,00	0,00	0,00	0,00	0,00	
D7.1.1.4 - Administração Regional		0,00	0,00	0,00	0,00	0,00	
D7.1.1.5 - Administração Local		0,00	0,00	0,00	0,00	0,00	
D7.1.2 - Entidades do setor não lucrativo		0,00	0,00	0,00	0,00	0,00	
D7.1.3 - Famílias		0,00	0,00	0,00	0,00	0,00	
D7.1.4 - Outras		0,00	0,00	0,00	0,00	0,00	
D8 - Outras despesas de capital		0,00	0,00	0,00	0,00	0,00	
D9 - Despesa com ativos financeiros		0,00	0,00	0,00	0,00	0,00	
D10 - Despesa com passivos financeiros		0,00	0,00	0,00	0,00	0,00	
Total		7.287.647,00	2.100.814,00	828.096,00	0,00	8.560.365,00	



5.3 Alterações ao plano plurianual de investimentos

Não é aplicável. Trata-se de uma obrigação adiada por força da Lei n.º 41/2020, de 18 de agosto, e que carece de regulamentação.

5.4 Operações de tesouraria

As operações de tesouraria resultam das retenções e descontos feitos aos trabalhadores, designadamente, Imposto sobre o Rendimento, Segurança Social, Caixa Geral Aposentações, ADSE.

Durante o ano de 2025, foram efetuadas entregas consideradas como pagamentos no montante de **1.702.563,10€**.

Entidade: A514 FE da EBI de Lagoa

Período: 12

Exercício: 2025

Operações de tesouraria

Unidade Monetária: EUR

Código das contas	Designação	Saldo inicial	Recebimentos	Pagamentos	Saldo final
07.1.9 / 07.2.9	07.1.9 / 07.2.9 - Outras receitas/despesas de operações tesouraria	51.970,79	1.705.210,40	1.702.563,10	54.618,09
	Total...	51.970,79	1.705.210,40	1.702.563,10	54.618,09

5.5 Contratação administrativa – Situação dos Contratos

O quadro resumo dos contratos celebrados no período de relato ou em períodos anteriores e que foram objeto de execução financeira é o seguinte:



SECRETARIA REGIONAL DA EDUCAÇÃO, CULTURA E DESPORTO
DIREÇÃO REGIONAL DA EDUCAÇÃO E ADMINISTRAÇÃO EDUCATIVA
ESCOLA BÁSICA INTEGRADA DE LAGOA

Entidade: AS14 FE da EBI de Lagoa
Exercício: 2025

Período: 14

Situação dos contratos

Agreg.	Contrato	Entidade	Contrato					Visão do Tribunal de Contas		Pagamentos no período					Pagamentos Acumulados					Obs				
			Tipo	ID	Objeto	Data	Valor do contrato	Preço contratual	Preço de execução	Preço de execução (fiscal)	Processamento de contratação	Número de registro	Data	Data do primeiro pagamento	Trabalhos normais	Revisão de preços	Trabalhos e Serviços Complementares	Trabalhos de pagamento de emendas	Outros trabalhos, incluindo de trabalhos e menos		Trabalhos normais	Revisão de preços	Trabalhos e Serviços Complementares	Trabalhos de pagamento de emendas
2346143002	23ANAS40002	PT51210228	Papelaria Resarti, Unipessoal, Lda	7	2	Papelaria Resarti, Unipessoal, Lda	16.11.2023	39.798,82	39.798,82	411	16.11.2023	Ajuda Direta	11.01.2024	1.447,65					28.012,29					
2448140031	24ANAS40016	PT51002210	Ponto Editora, S.A.			Fornecimento de Manuais Digitais para a EBI de Lagoa	02.09.2024	91.026,24	91.026,24	332	02.09.2024	Ajuda Direta	14.02.2025	91.026,24										
2448140031	24ANAS40016	PT51004026	Lacteosina - União das Cooperativas Lacteosinas das Açores UCLC			Fornecimento de leite azedo para a escola de 2024/2025 para a EBI de Lagoa	06.09.2024	10.798,88	10.798,88	284	06.09.2024	Ajuda Direta	15.10.2024	6.197,26					8.023,06					
2448140031	24ANAS40016	PT51009724	Transportes Escutares - Circulo para a EBI de Lagoa			Transportes Escutares - Circulo para a EBI de Lagoa	05.09.2024	3.843,94	3.843,94	284	05.09.2024	Ajuda Direta	31.10.2024	2.218,46					1.581,47					
2448140031	24ANAS40016	PT51009724	Transportes Escutares - Circulo para a EBI de Lagoa			Transportes Escutares - Circulo para a EBI de Lagoa	05.09.2024	19.219,20	19.219,20	284	05.09.2024	Ajuda Direta	31.10.2024	12.919,93					6.476,81					
2448140031	24ANAS40020	PT51009724	Transportes Escutares - Circulo para a EBI de Lagoa			Transportes Escutares - Circulo para a EBI de Lagoa	05.09.2024	9.209,20	9.209,20	284	05.09.2024	Ajuda Direta	31.10.2024	6.387,50					2.736,44					
2448140031	24ANAS40020	PT51009724	Transportes Escutares - Circulo para a EBI de Lagoa			Transportes Escutares - Circulo para a EBI de Lagoa	05.09.2024	6.006,00	6.006,00	284	05.09.2024	Ajuda Direta	31.10.2024	4.015,44					1.794,64					
2448140031	24ANAS40022	PT51009724	Transportes Escutares - Circulo para a EBI de Lagoa			Transportes Escutares - Circulo para a EBI de Lagoa	05.09.2024	8.808,80	8.808,80	284	05.09.2024	Ajuda Direta	31.10.2024	5.939,65					1.274,47					
2448140031	24ANAS40022	PT51009724	Transportes Escutares - Circulo para a EBI de Lagoa			Transportes Escutares - Circulo para a EBI de Lagoa	05.09.2024	643,28	643,28	163	05.09.2024	Ajuda Direta	24.08.2025	511,47										
2448140031	24ANAS40022	PT51009724	Transportes Escutares - Circulo para a EBI de Lagoa			Transportes Escutares - Circulo para a EBI de Lagoa	05.09.2024	4.713,87	4.713,87	277	05.09.2024	Ajuda Direta	31.10.2024	2.557,30					2.156,57					
2448140031	24ANAS40024	PT51013235	Unifati - Sociedade de Restaurantes Públicos e Privados, S.A.			Fornecimento de Refeições Escolares para a EBI de Lagoa	20.09.2024	65.775,54	65.775,54	69	20.09.2024	Ajuda Direta	31.10.2024	49.873,49					6.273,71					
2448140031	24ANAS40024	PT51002210	Ponto Editora, S.A.			Manuais Digitais para EBI de Lagoa	04.10.2024	1.691,16	1.691,16	518	04.10.2024	Ajuda Direta	14.02.2025	1.691,16										
2448140031	24ANAS40024	PT515608106	Resuscar - Prestação de Serviços, L			Aquisição de refeições escolares 2024/2025 para a EBI de Lagoa	22.11.2024	134.123,25	134.123,25	207	22.11.2024	Concurso Público	06.03.2025	17.646,53										
2548140001	25ANAS40009	PT51207896	Galimatres Comercio Alimentar S.L.U. Lda.			Fornecimento de biscoitos para o Bulete da EBI de Lagoa	27.01.2025	1.829,30	1.829,30	363	27.01.2025	Ajuda Direta	07.03.2025	1.829,30										
2548140001	25ANAS40009	PT51203537	Princol - Produtos Lacteos S.A.			Fornecimento de biscoitos para o Bulete da EBI de Lagoa	27.01.2025	254,59	254,59	363	27.01.2025	Ajuda Direta	21.02.2025	157,87										
2548140001	25ANAS40009	PT51203537	Princol - Produtos Lacteos S.A.			Fornecimento de biscoitos para o Bulete da EBI de Lagoa	27.01.2025	3.942,85	3.942,85	363	27.01.2025	Ajuda Direta	21.02.2025	2.833,07										
2548140001	25ANAS40009	PT51203537	Princol - Produtos Lacteos S.A.			Fornecimento de biscoitos para o Bulete da EBI de Lagoa	27.01.2025	977,60	977,60	363	27.01.2025	Ajuda Direta	07.03.2025	846,93										
2548140001	25ANAS40009	PT51203537	Princol - Produtos Lacteos S.A.			Fornecimento de biscoitos para o Bulete da EBI de Lagoa	27.01.2025	3.231,28	3.231,28	363	27.01.2025	Ajuda Direta	21.02.2025	3.223,72										
2548140001	25ANAS40009	PT51204170	Resuscar - Comercio e Representação S.A.			Fornecimento de Biscoitos para o Bulete da EBI de Lagoa	24.01.2025	1.474,13	1.474,13	363	24.01.2025	Ajuda Direta	21.02.2025	1.371,39										
2548140001	25ANAS40009	PT51207896	Galimatres Comercio Alimentar S.L.U. Lda.			Fornecimento de Biscoitos para o Bulete da EBI de Lagoa	27.01.2025	1.716,80	1.716,80	363	27.01.2025	Ajuda Direta	21.02.2025	947,14										
2548140001	25ANAS40009	PT51203537	Princol - Produtos Lacteos S.A.			Fornecimento de Biscoitos para o Bulete da EBI de Lagoa	27.01.2025	508,87	508,87	363	27.01.2025	Ajuda Direta	07.03.2025	508,88										
2548140001	25ANAS40009	PT51202196	Panletaria e Confeitaria Afrésida,			Fornecimento de Biscoitos para o Bulete da EBI de Lagoa	31.01.2025	5.742,00	5.742,00	363	31.01.2025	Ajuda Direta	14.03.2025	1.427,21										
2548140001	25ANAS40009	PT51202196	GOMES & SANTOS			Fornecimento de Biscoitos para o Bulete da EBI de Lagoa	02.01.2025	1.712,16	1.712,16	363	02.01.2025	Ajuda Direta	07.03.2025	1.657,80										
2548140001	25ANAS40010	PT51202196	Panletaria e Confeitaria Afrésida,			Fornecimento de Biscoitos para o Bulete da EBI de Lagoa	31.01.2025	5.482,74	5.482,74	363	31.01.2025	Ajuda Direta	14.03.2025	1.548,80										
2548140001	25ANAS40011	PT51202196	Panletaria e Confeitaria Afrésida,			Fornecimento de Biscoitos para o Bulete da EBI de Lagoa	31.01.2025	121,80	121,80	363	31.01.2025	Ajuda Direta	10.04.2025	17,40										
2548140001	25ANAS40011	PT51202196	GOMES & SANTOS			Fornecimento de Biscoitos para o Bulete da EBI de Lagoa	27.01.2025	1.832,80	1.832,80	363	27.01.2025	Ajuda Direta	07.03.2025	1.612,57										
2548140001	25ANAS40011	PT51202196	Panletaria e Confeitaria Afrésida,			Fornecimento de Biscoitos para o Bulete da EBI de Lagoa	31.01.2025	481,40	481,40	363	31.01.2025	Ajuda Direta	07.03.2025	126,55										

Entidade: AS14 FE da EBI de Lagoa
Exercício: 2025

Período: 14

Situação dos contratos

Agreg.	Contrato	Entidade	Contrato					Visão do Tribunal de Contas		Pagamentos no período					Pagamentos Acumulados					Obs				
			Tipo	ID	Objeto	Data	Valor do contrato	Preço contratual	Preço de execução	Preço de execução (fiscal)	Processamento de contratação	Número de registro	Data	Data do primeiro pagamento	Trabalhos normais	Revisão de preços	Trabalhos e Serviços Complementares	Trabalhos de pagamento de emendas	Outros trabalhos, incluindo de trabalhos e menos		Trabalhos normais	Revisão de preços	Trabalhos e Serviços Complementares	Trabalhos de pagamento de emendas
2548140010	25ANAS40014	PT51210228	Papelaria Resarti, Unipessoal, Lda			de Lagoa	27.01.2025	22.596,13	22.596,13	363	27.01.2025	Ajuda Direta	10.04.2025	17.934,26										
2548140010	25ANAS40015	PT51200485	Varela & C.ª, Lda.			Fornecimento de Carne Pública para a EBI de Lagoa	30.01.2025	7.642,67	7.642,67	158	30.01.2025	Ajuda Direta	06.05.2025	5.965,02										
2548140010	25ANAS40016	PT515608106	Resuscar - Prestação de Serviços, L			Fornecimento de refeições escolares para o ano de 2025 para a Escola Básica de Lagoa	21.11.2024	116.474,72	116.474,72	169	21.11.2024	Concurso Público	24.04.2025	93.885,36										
2548140017	25ANAS40017	PT51002210	Ponto Editora, S.A.			Manuais Digitais de 9º Ano e 10º Ano para a EBI de Lagoa	28.03.2025	930,96	930,96	125	28.03.2025	Ajuda Direta	22.05.2025	930,96										
2548140018	25ANAS40018	PT51002210	Ponto Editora, S.A.			Aquisição de Manuais Digitais 5º/6º/7º anos lectivos de 2025/2026	02.09.2025	79.602,34	79.602,34	373	02.09.2025	Concurso Público	21.11.2025	79.602,34										
2548140019	25ANAS40019	PT51002210	Ponto Editora, S.A.			Aquisição de Manuais Digitais 8º/9º anos lectivos de 2025/2026	02.09.2025	27.680,62	27.680,62	333	02.09.2025	Concurso Público	21.11.2025	27.680,62										
2548140020	25ANAS40020	PT518156106	Esportivos Unipessoal, Lda.			Transportes Escolares para a EBI de Lagoa	11.06.2025	9.165,79	9.165,79	270	11.06.2025	Ajuda Direta Simplificada	21.11.2025	391,12										
2548140021	25ANAS40021	PT51004026	Lacteosina - União das Cooperativas Lacteosinas das Açores UCLC			Fornecimento de Leite Escolar 2025/2026 para a EBI de Lagoa	01.10.2025	15.742,93	15.742,93	271	01.10.2025	Ajuda Direta	07.11.2025	587,71										
2548140022	25ANAS40022	PT515608106	Resuscar - Prestação de Serviços, L			Fornecimento de Refeições Escolares 2025/2026 para a Escola Básica Integrada de Lagoa	26.09.2025	141.594,16	141.594,16	259	26.09.2025	Concurso Público	29.12.2025	18.885,27										

5.6 Contratação Administrativa – Forma de adjudicação

No período de relato foram adjudicados 30 procedimentos, dos quais 4 através de concurso público e 26 por ajuste direto, num total de **497.523,27€**.



SECRETARIA REGIONAL DA EDUCAÇÃO, CULTURA E DESPORTO
DIREÇÃO REGIONAL DA EDUCAÇÃO E ADMINISTRAÇÃO EDUCATIVA
ESCOLA BÁSICA INTEGRADA DE LAGOA

Entidade: A514 FE da EBI de Lagoa
Exercício: 2025

Datas: de 01.01.2025 a 31.12.2025

Adjudicações por tipo de procedimento

Tipo de contrato	Adjudicações por tipo de procedimento														Unidade Monetária: EUR	
	Concurso público		Concurso limitado por prévia qualificação		Procedimento de negociação		Diálogo concorrencial		Ajuste direto		Consulta prévia		Parceria para a inovação		Total	
	Nº contratos [1]	Preço contratual [2]	Nº contratos [3]	Preço contratual [4]	Nº contratos [5]	Preço contratual [6]	Nº contratos [7]	Preço contratual [8]	Nº contratos [9]	Preço contratual [10]	Nº contratos [11]	Preço contratual [12]	Nº contratos [13]	Preço contratual [14]	Nº contratos [15]	Valor [16]
Aquisição de Serviços (CCP)	4	365.351,84							26	132.171,43					30	497.523,27



É aplicável aos fundos escolares o disposto na alínea a) do n.º 2 do artigo 41.º do Decreto Legislativo Regional n.º 13/2007/A, de 5 de junho, com a redação dada pelo Decreto Legislativo Regional n.º 13/2011/A, de 11 de maio, pelo que as respetivas contas de gerência carecem de aprovação do membro do Governo Regional da tutela (aprovação de segundo nível), sem prejuízo da aprovação de primeiro nível, da competência do conselho administrativo do fundo escolar, prevista na alínea b) do n.º 1 do artigo 82.º do regime jurídico de criação, autonomia e gestão das unidades orgânicas do sistema educativo regional.

Assim, após a aprovação da conta de gerência, pelo Conselho Administrativo, a mesma foi remetida para a Sra. Secretária Regional da Educação, Cultura e Desporto, para a devida aprovação. Logo que tenhamos o Despacho de aprovação proferido pelo membro do Governo Regional com competência em matéria de educação, submeteremos ao conhecimento do Tribunal de Contas.

Lagoa, 23 de abril de 2026

O CONSELHO ADMINISTRATIVO