



ESCOLA BÁSICA INTEGRADA DE LAGOA

Fundo Escolar

RELATÓRIO DE GESTÃO

2023

CONTA DE GERÊNCIA

DE 1 DE JANEIRO A 31 DE DEZEMBRO DE 2023



1. A ESCOLA BÁSICA INTEGRADA DE LAGOA

1.1 Enquadramento e atribuições

Este documento que integra o conjunto de documentos de prestação de contas consiste numa narrativa coerente das atividades da entidade, em consonância com a sua missão e objetivos nos mais diversos domínios. No mesmo são relatadas as questões, transações e eventos mais significativos apresentados nas demonstrações financeiras, explicando a respetiva influência sobre as mesmas.

As demonstrações financeiras dão a conhecer a posição financeira, as alterações na posição financeira, o desempenho e os fluxos de caixa de uma entidade, com base, em informações sobre os seus ativos, passivos, património líquido, rendimentos, gastos, outras alterações no património líquido e fluxos de caixa.

As demonstrações orçamentais traduzem uma representação estruturada da execução e desempenho orçamental das entidades, proporcionando, entre outra, informação sobre o orçamento inicial, as modificações orçamentais, a execução orçamental e os pagamentos e recebimentos.

As presentes demonstrações financeiras reportam-se ao período de 1 de janeiro a 31 de dezembro de 2023.

Nas notas ao balanço e à demonstração dos resultados, damos conta das informações relevantes para melhor compreensão das demonstrações financeiras.

As notas não aplicáveis ou materialmente irrelevantes foram omitidas.

Quem gere e aplica dinheiros públicos está obrigado a prestar contas e sofrer as consequências, positivas ou negativas, da utilização dos recursos públicos. Para o efeito, preparamos, apresentamos e divulgamos as nossas contas de acordo com o que é legalmente determinado.

A Escola Básica Integrada de Lagoa, doravante designada por EBI de Lagoa, foi criada pelo Decreto Regulamentar Regional n.º 2/2001/A de 27 de fevereiro de 2001, integrando a Escola Básica dos 2.º e 3.º Ciclos da Pe. João José do Amaral e os estabelecimentos de educação pré-escolar e do 1.º ciclo do ensino básico oficial, a educação especial, o ensino recorrente de adultos e a educação extraescolar das freguesias de Santa Cruz, Rosário e Cabouco. Atualmente, a EBI de Lagoa não ministra o 3.º ciclo do ensino básico, que passou a ficar integrado na Escola Secundária de Lagoa ou na EBI de Água de Pau, conforme a freguesia de residência dos alunos.

A natureza e competências da EBI de Lagoa encontravam-se definidas no Decreto Legislativo Regional n.º 13/2013/A, de 30 de agosto, que era a terceira alteração ao regime de criação, autonomia e gestão das unidades orgânicas do sistema educativo regional, aprovado pelo Decreto Legislativo Regional n.º 12/2005/A, de 16 de junho, alterado e republicado pelos Decretos Legislativos Regionais n.ºs 35/2006/A e 17/2010/A, respetivamente, de 6 de setembro e de 13 de abril.



SECRETARIA REGIONAL DA EDUCAÇÃO, CULTURA E DESPORTO
DIREÇÃO REGIONAL DA EDUCAÇÃO E ADMINISTRAÇÃO EDUCATIVA
ESCOLA BÁSICA INTEGRADA DE LAGOA

A publicação de um novo regime jurídico de criação, autonomia e gestão das unidades orgânicas do sistema educativo regional, Decreto Legislativo Regional n.º 19/2023/A, a 31 de maio de 2023, pretendeu conferir uma maior democraticidade na constituição das estruturas de gestão intermédia, valorizando a intervenção dos trabalhadores de ação educativa, bem como uma adequação dos tempos de trabalho pelo exercício de cargos de gestão ou coordenação e a inserção de novos critérios de definição da dimensão das unidades orgânicas, não os restringindo ao número de alunos.

Considerando o seu Plano de Escola, bem como os demais documentos orientadores, a EBI de Lagoa pretende vincular a sua ação na promoção do sucesso escolar de todas as crianças e alunos que frequentam esta unidade orgânica. Tem definida uma missão, visão e valores que orientam a ação pedagógica e administrativa comprometida com os referenciais de excelência do ensino, perseguindo a qualidade a todos os níveis, desde a organização e conceptualização até à execução.

1.2 Missão, Visão e Valores



Missão

Formar cidadãos mais conscientes, pró-ativos e solidários, munidos de múltiplas literacias, comprometidos na construção de uma sociedade que afirma as mais elevadas qualidades de cada ser humano.



Visão

Afirmar-se como uma Escola de referência e de excelência, pelo seu ambiente inclusivo, assegurando uma aprendizagem de sucesso e a formação de cidadãos responsáveis e empreendedores.



Valores

- Responsabilidade e Integridade
- Excelência e Exigência
- Curiosidade, Reflexão e
- Inovação
- Cidadania e Participação
- Liberdade



1.3 Princípios e valores orientadores

A EBI de Lagoa assume um conjunto de princípios que norteiam a sua ação:

- Inclusão - adequação do processo educativo, de todos e cada um dos alunos, de modo a responder à diversidade das suas necessidades e potencialidades, através do aumento da participação nos processos de aprendizagem e na vida da comunidade educativa.
- Trabalho colaborativo - promoção da participação, entreajuda e cultura democrática.
- Autorregulação da aprendizagem - reforço de práticas de autorreflexão e ação no qual o aluno estrutura, monitoriza e avalia as suas aprendizagens.
- Integração comunitária - promoção de aprendizagens assentes na cidadania ativa.

1.4 Perfil do aluno

O aluno da EBI de Lagoa deverá ser livre e responsável, valorizar o trabalho, ter consciência de si próprio, reflexivo e curioso, capaz de mobilizar as aprendizagens em diversos contextos, valorizando a sua inserção familiar e comunitária e a participação na sociedade que o rodeia, na senda do Perfil dos Alunos à Saída da Escolaridade Obrigatória, homologado pelo Despacho n.º 6478/2017, 26 de julho.

1.5 Perfil do docente

O docente desta Unidade Orgânica deverá ser um profissional que investe na sua formação científica e atualização pedagógica, que promove o trabalho colaborativo e a criação de ambientes facilitadores para a promoção da aprendizagem, da autonomia, do pensamento crítico, da iniciativa, da criatividade e da responsabilidade dos alunos.

1.6 Perfil do Pessoal de Ação Educativa

O pessoal de ação educativa, tendo em conta a sua especificidade profissional, deverá caracterizar-se pela adequação das suas competências relacionais e interpessoais, aliadas às vertentes humana, pessoal e ética, procurando, de igual modo, investir na sua atualização e formação científica, quando aplicável.

1.7 Lema da Escola: “De todos para todos”

Toda a ação da Escola está orientada para o sucesso dos alunos nas competências do saber e das soft skills (competências comportamentais), no que diz respeito à autonomia, participação, iniciativa, criatividade, empreendedorismo e resiliência, a par do desenvolvimento de valores como a responsabilidade, o respeito, a tolerância e a solidariedade, de forma contextualizada e integrada com a comunidade, onde todos são considerados e convocados a participar na organização de respostas educativas para acolher todos e cada um na sua especificidade.



1.8 Estrutura organizativa

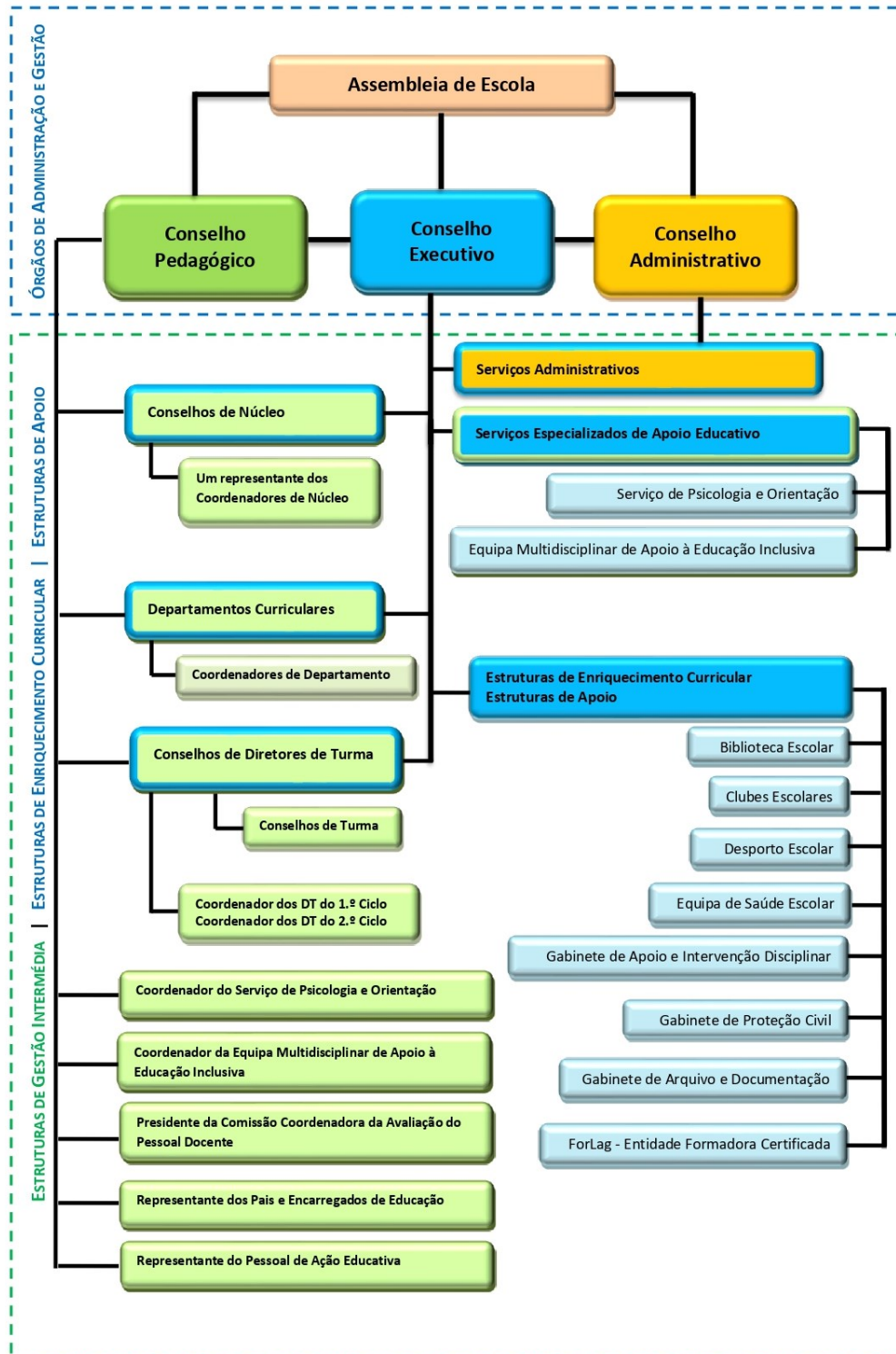



1.8.1 Órgãos de Gestão

A administração e gestão da escola rege-se pelo Decreto Legislativo Regional nº 12/2005/A, de 16 de junho, Decreto Legislativo Regional nº 35/2006/A, de 6 de setembro, com a nova redação que lhe foi dada pelo Decreto Legislativo nº 13/2013/A, de 30 de agosto, sendo assegurada pelos seguintes órgãos:

- Assembleia de Escola;
- Conselho Pedagógico;
- Conselho Executivo;
- Conselho Administrativo.

ASSEMBLEIA DE ESCOLA

Presidente: Rui Paulo Ribeiro dos Santos (grupo 260)

CONSELHO PEDAGÓGICO

Presidente: Maria Aida Vieira de Sousa Moura (grupo 111)

CONSELHO EXECUTIVO:

Presidente: Manuel António Rodrigues (grupo 110)

Vice-Presidente: Anabela Frade Cura (grupo 210)

Vice-presidente: Sara de Deus Botelho Sousa (grupo 110)

CONSELHO ADMINISTRATIVO:

Presidente: Manuel António Rodrigues (grupo 110)

Vice-Presidente: Sara de Deus Botelho Sousa (grupo 110)

Secretária: Sandra Paula Bernardo Varão Dutra (Substituta da Chefe de Serviços de Administração Escolar), designada pelo presidente do CA a 20 de setembro de 2022, com efeitos a partir de 12 de setembro, nos termos do número 1 do artigo 79.º Decreto Legislativo Regional n.º 13/2013/A, de 30 de agosto de 2013.



1.8.2 Estruturas de gestão intermédia

CONSELHOS DE NÚCLEO

Coordenadora da EB1/JI Dr. Francisco Machado Faria e Maia - Lúcia Filomena Almeida Teves de Meneses (grupo 110)

Coordenadora da EB1/JI Dr. Francisco Carreiro da Costa – Ana Cristina Lopes Aguiar (grupo 110)

Coordenadora da EB1/JI Marquês Jácome Correia – Maria Fernanda Marques Leitão Neto Alves (grupo 110)

Coordenadora da EB1/JI Tavares Canário - Carmen Fernanda Rodrigues Dias (grupo 110)

Coordenadora EB1/JI Dr. José Pereira Botelho – Maria Leonor S. Carvalho João (grupo 110)

Coordenadora da EB1/JI D. Manuel Medeiros Guerreiro e EB1/JI Prof. Octávio Gomes Filipe – Paula Cristina Salvador Pimentel (grupo 100)

Representante de estabelecimento da EB1/JI D. Manuel Medeiros Guerreiro – Anabela Medeiros Franco (grupo 110)

NÚCLEO DE EDUCAÇÃO ESPECIAL, extinto a 31 de agosto de 2023.

Coordenadora - Maria Aida Vieira Sousa Moura (grupo 111)

DEPARTAMENTOS CURRICULARES

Departamento Curricular da Educação Pré-Escolar

Coordenadora – Maria Dores Freitas Cerqueira Sousa Simas (grupo 100)

Departamento Curricular do 1º Ciclo

Coordenadora – Rosa Maria Macedo Teixeira Santos (grupo 110)

Departamento de Línguas e Estudos Sociais

Coordenadora – Edite Sousa Freitas Preto (grupo 220), até 31 de agosto de 2023

Coordenadora – Ana Maria Garcia Páscoa Teixeira (grupo 200), a partir de 1 de setembro de 2023



SECRETARIA REGIONAL DA EDUCAÇÃO, CULTURA E DESPORTO
DIREÇÃO REGIONAL DA EDUCAÇÃO E ADMINISTRAÇÃO EDUCATIVA
ESCOLA BÁSICA INTEGRADA DE LAGOA

Departamento de Matemática e Ciências

Coordenador – Paula Conceição Pereira Cordeiro Almeida (grupo 230)

Departamento de Educação Artística e Tecnológica

Coordenador – Moisés Martins Carvalho (grupo 240)

Departamento Curricular de Educação Física

Coordenadora – Fátima Cristina Lourenço Lobato Peixoto (grupo 260)

Departamento Especializado de Orientação Pedagógica, extinto a 31 de agosto de 2023.

Coordenadora - Maria Aida Vieira Sousa Moura (grupo 111)

CONSELHOS DE TURMA

Coordenador(a) de Diretores de Turma do 1.º Ciclo – Ana Margarida Costa Botelho Rocha (grupo 110), a partir de 1 de setembro de 2023

Coordenador(a) de Diretores de Turma do 2.º Ciclo – Hugo Alexandre Rodrigues Coelho (grupo 230), até 31 de agosto de 2023; Susana Cristina Marques Martins (grupo 230), a partir de 1 de setembro de 2023



SECRETARIA REGIONAL DA EDUCAÇÃO, CULTURA E DESPORTO
DIREÇÃO REGIONAL DA EDUCAÇÃO E ADMINISTRAÇÃO EDUCATIVA
ESCOLA BÁSICA INTEGRADA DE LAGOA

1.9 Recursos humanos

1.9.1 Pessoal Docente

Relativamente ao pessoal docente, é constituído por **110** elementos, com CTFP por tempo indeterminado, tendo havido ainda a necessidade de contratar, a termo certo, outros recursos, para suprir faltas e impedimentos de longa duração, durante o ano económico em análise, distribuídos da seguinte forma:

| DOCENTES POR CATEGORIAS | CTFP | CONTRATADOS a 01/01/2023 | CONTRATADOS a 31/12/2023 |
|----------------------------|------------|-----------------------------|-----------------------------|
| EDUCAÇÃO PRÉ-ESCOLAR | 19 | 4 | 7 |
| 1º CICLO ENS. BÁSICO | 49 | 4 | 5 |
| 2º CICLO ENS. BÁSICO | 42 | 4 | 3 |
| TOTAL | 110 | 12 | 15 |

1.9.2 Pessoal de Ação Educativa

À data de 31 de dezembro de 2023, a estrutura do pessoal de ação educativa é constituída por **63** funcionários com Contrato de Trabalho em Funções Públicas (CTFP) e **7** em Programas de Emprego, distribuídos pelas seguintes categorias:

| CATEGORIA | CTFP Tempo Indeterminado | CTFP Termo resolutivo certo/incerto | Subtotal | Programas RECUPERAR/SEI/CTT'S/PROSA/ESTAGIAR | TOTAL |
|--------------------------|--------------------------------|----------------------------------------------|-----------|-------------------------------------------------|-----------|
| Técnico Superior | 4 | - | 4 | - | 4 |
| Chefia Administrativa | 0 | - | 0 | - | 0 |
| Assistentes Técnicos | 10 | - | 10 | - | 10 |
| Assistentes Operacionais | 49 ^{a)} | - | 49 | 7 ^{b)} | 56 |
| TOTAL | 63 | - | 63 | 7 | 70 |

a) Dois assistentes operacionais encontram-se em situação de pré-reforma.

b) Seis assistentes operacionais estão ao colocados ao abrigo do programa Estagiar + e outro pelo CTTS.



SECRETARIA REGIONAL DA EDUCAÇÃO, CULTURA E DESPORTO
DIREÇÃO REGIONAL DA EDUCAÇÃO E ADMINISTRAÇÃO EDUCATIVA
ESCOLA BÁSICA INTEGRADA DE LAGOA

1.9.3 Público-alvo: alunos

A Escola Básica Integrada de Lagoa é uma unidade orgânica vertical, que agrupa à EB2 Pe. João José do Amaral, que ministra o 2.º ciclo, seis estabelecimentos de ensino da educação pré-escolar e do 1.º ciclo, das freguesias de Santa Cruz, Rosário e Cabouco, do concelho de Lagoa.

Quanto ao número total de alunos, relativamente ao ano letivo anterior, verifica-se um decréscimo de **34** alunos, o que corresponde a **4,03%**, como se pode verificar pela análise dos seguintes quadros.

| Ano Letivo 2022/2023 (em 30 junho 2023) | | |
|------------------------------------------------|----------------------|----------------------|
| Nível de Ensino | N.º de Turmas | N.º de Alunos |
| Pré-Escolar | 14 | 220 |
| 1.º Ciclo | 28 | 392 |
| Programa Ocupacional | 1 | 6 |
| Despiste e Orientação Vocacional | 1 | 8 |
| Programa Pré-profissionalização | 0 | 0 |
| Projeto Curricular Adaptado - 2.º Ciclo | 2 | 22 |
| 5.º Ano | 6 | 96 |
| 6.º Ano | 7 | 104 |
| TOTAL | 59 | 848 |



| Ano Letivo 2023/2024 (em 31 dezembro 2023) | | |
|---------------------------------------------------|----------------------|----------------------|
| Nível de Ensino | N.º de Turmas | N.º de Alunos |
| Pré-Escolar | 13 | 225 |
| 1.º Ciclo | 25 | 369 |
| Programa Ocupacional | 1 | 5 |
| Despiste e Orientação Vocacional | 1 | 10 |
| Programa Pré-profissionalização | 1 | 5 |
| Projeto Curricular Adaptado - 2.º Ciclo | 0 | 0 |
| 5.º Ano | 6 | 96 |
| 6.º Ano | 7 | 98 |
| TOTAL | 54 | 808 |



SECRETARIA REGIONAL DA EDUCAÇÃO, CULTURA E DESPORTO
DIREÇÃO REGIONAL DA EDUCAÇÃO E ADMINISTRAÇÃO EDUCATIVA
ESCOLA BÁSICA INTEGRADA DE LAGOA

1.9.3.1 Ação Social Escolar

No âmbito da Ação Social Escolar, do total de alunos matriculados na unidade orgânica, a percentagem de crianças e alunos beneficiários, em 2022/2023, situava-se nos **73,99%**, enquanto em 2023/2024, situa-se nos **75,86%**.

Considerando o contexto socioeconómico e a existência de um número significativo de agregados familiares beneficiários de Rendimento Social de Inserção, continuamos a registar um elevado número de alunos abrangidos pelos benefícios de Ação Social Escolar.

| Ano Letivo 2022/2023 (em 30 junho 2023) | | | | | | |
|-----------------------------------------|------------|------------|------------|-----------|------------|------------|
| ESCALÕES | I | II | III | IV | V | TOTAL |
| Pré-Escolar | 35 | 51 | 46 | 15 | 67 | 214 |
| 1.º Ciclo | 66 | 119 | 82 | 34 | 91 | 392 |
| Programa Ocupacional | 1 | 1 | 2 | 2 | 0 | 6 |
| Despiste e Orientação Vocacional | 4 | 0 | 3 | 0 | 1 | 8 |
| Programa Pré-profissionalização | 0 | 0 | 0 | 0 | 0 | 0 |
| Projeto Curricular Adaptado- 2.º CEB | 8 | 5 | 4 | 0 | 5 | 22 |
| 2.º Ciclo | 21 | 51 | 53 | 20 | 55 | 200 |
| TOTAL | 135 | 227 | 190 | 71 | 219 | 848 |



| Ano Letivo 2023/2024 (em 31 dezembro 2023) | | | | | | |
|--------------------------------------------|------------|------------|------------|-----------|------------|------------|
| ESCALÕES | I | II | III | IV | V | TOTAL |
| Pré-Escolar | 31 | 52 | 51 | 20 | 71 | 225 |
| 1.º Ciclo | 55 | 118 | 85 | 26 | 85 | 369 |
| Programa Ocupacional | 1 | 0 | 3 | 0 | 1 | 5 |
| Despiste e Orientação Vocacional | 6 | 1 | 2 | 0 | 1 | 10 |
| Programa Pré-profissionalização | 3 | 0 | 2 | 0 | 0 | 5 |
| Projeto Curricular Adaptado- 2.º CEB | 0 | 0 | 0 | 0 | 0 | 0 |
| 2.º Ciclo | 22 | 57 | 63 | 15 | 37 | 194 |
| TOTAL | 118 | 228 | 206 | 61 | 195 | 808 |



1.10 Organização contabilística

- a) Existe um manual de procedimentos contabilísticos organizado que garante a execução da contabilidade de forma rigorosa, criteriosa e isenta de erros materiais.
- b) Os livros de registo utilizados são o Diário, Razão e Balancetes do Razão, Relação dos Ativos Fixos Tangíveis e Intangíveis e Balanços.
- c) Os documentos de suporte ao registo das operações contabilísticas estão arquivados da seguinte forma:
 - Despesas – por processo de despesa, o qual integra o n.º de processo de despesa, a informação de cabimento, a autorização da despesa, o n.º de compromisso, a nota de encomenda, o documento comprovativo da despesa (fatura ou documento equivalente), o pedido de autorização de pagamento e recibo comprovativo do pagamento. Estes processos estão arquivados por ordem de pagamento organizados de acordo com a classificação económica das despesas públicas.
 - Pagamentos – Os documentos comprovativos dos pagamentos, pedidos de autorização de pagamentos autorizados, estão arquivados cronologicamente e anexados ao processo de despesa.
- d) A EBI de Lagoa utiliza a solução de Gestão de Recursos Financeiros em modo partilhado (GeRFiP) que integra a gestão logística, orçamental, financeira e patrimonial.

O sistema informático para a execução da contabilidade assenta em mecanismos automáticos de geração de movimentos contabilísticos. Trata-se de um sistema de gestão financeira e contabilística em que os movimentos contabilísticos e patrimoniais são gerados à medida que as tarefas e as operações inerentes à execução orçamental são executadas.

Este automatismo é conseguido graças a um sistema de equivalências e ligações entre a classificação económica das despesas e das receitas públicas e o código de contas previsto no SNC-AP.
- e) Relativamente às demonstrações financeiras intercalares, a EBI de Lagoa elabora demonstrações financeiras mensais, sendo as mesmas utilizadas para efeitos de controlo e gestão interna.
- f) O presente relatório foi elaborado no âmbito da prestação de contas relativa à gerência de 2023, aplicando ao Sistema de Normalização Contabilística para a Administração Pública (SNC-AP), conforme definido no Decreto-Lei nº 192/2015 de 11 de setembro, e de acordo com a Instrução nº 1/2019-G do Tribunal de Contas.
- g) As presentes demonstrações financeiras reportam-se ao período de 1 de janeiro a 31 de dezembro de 2023.
- h) Nas notas ao balanço e à demonstração dos resultados, que adiante apresentamos, damos conta



SECRETARIA REGIONAL DA EDUCAÇÃO, CULTURA E DESPORTO
DIREÇÃO REGIONAL DA EDUCAÇÃO E ADMINISTRAÇÃO EDUCATIVA
ESCOLA BÁSICA INTEGRADA DE LAGOA

das informações relevantes para melhor compreensão das demonstrações financeiras.

- i) As notas não aplicáveis ou materialmente irrelevantes foram omitidas.
- j) Relativamente ao ponto de Contabilidade de Gestão/Contabilidade Analítica, na contabilidade pública, não funciona como uma contabilidade privada, em que são retirados balancetes por centro de custo. Em GERFIP a contabilidade analítica funciona com a integração da contabilidade orçamental.



SECRETARIA REGIONAL DA EDUCAÇÃO, CULTURA E DESPORTO
DIREÇÃO REGIONAL DA EDUCAÇÃO E ADMINISTRAÇÃO EDUCATIVA
ESCOLA BÁSICA INTEGRADA DE LAGOA

2. DEMONSTRAÇÕES FINANCEIRAS

2.1 Balanço

Entidade: A514 FE da EBI de Lagoa

Unidade Monetária: EUR

Exercício: 2023

Período: 14

Balanço

| Rubricas | Notas | 2023 | 2022 |
|-----------------------------------------------|-------|--------------------|--------------------|
| ATIVO | | | |
| Ativo não corrente | | | |
| Ativos fixos tangíveis | | 288.124,18 | 213.494,82 |
| Propriedades de investimento | | 0,00 | 0,00 |
| Ativos intangíveis | | 26.497,80 | 921,55 |
| Ativos biológicos | | 0,00 | 0,00 |
| Participações financeiras | | 0,00 | 0,00 |
| Devedores por emprést. bonif. e sub.reembols. | | 0,00 | 0,00 |
| Clientes, contribuintes e utentes | | 0,00 | 0,00 |
| Acionistas/sócios/associados | | 0,00 | 0,00 |
| Diferimentos | | 0,00 | 0,00 |
| Outros ativos financeiros | | 0,00 | 0,00 |
| Ativos por impostos diferidos | | 0,00 | 0,00 |
| Outras contas a receber | | 0,00 | 0,00 |
| | | 314.621,98 | 214.416,37 |
| Ativo corrente | | | |
| Inventários | | 10.613,51 | 7.879,03 |
| Ativos biológicos | | 0,00 | 0,00 |
| Devedores por transfer. e sub. não reembols. | | 0,00 | 0,00 |
| Devedores por emprést. bonif. e sub.reembols. | | 0,00 | 0,00 |
| Clientes, contribuintes e utentes | | 0,00 | 0,00 |
| Estado e outros entes públicos | | 0,00 | 0,00 |
| Acionistas/sócios/associados | | 0,00 | 0,00 |
| Outras contas a receber | | 0,00 | 0,00 |
| Diferimentos | | 0,00 | 1.654,86 |
| Ativos financeiros detidos para negociação | | 0,00 | 0,00 |
| Outros ativos financeiros | | 0,00 | 0,00 |
| Ativos não correntes detidos para venda | | 0,00 | 0,00 |
| Caixa e depósitos | | 66.275,74 | 66.838,93 |
| | | 76.889,25 | 76.372,82 |
| Total do Ativo | | 391.511,23 | 290.789,19 |
| PATRIMÓNIO LÍQUIDO | | | |
| Património/Capital | | 93.324,70 | 93.324,70 |
| Ações (quotas) próprias | | 0,00 | 0,00 |
| Outros instrumentos de capital próprio | | 0,00 | 0,00 |
| Prémios de emissão | | 0,00 | 0,00 |
| Reservas | | 0,00 | 0,00 |
| Resultados transitados | | -683.869,44 | -556.215,44 |
| Ajustamentos em ativos financeiros | | 0,00 | 0,00 |
| Excedentes de revalorização | | 0,00 | 0,00 |
| Outras variações no património líquido | | 175.474,39 | 127.663,52 |
| Resultado líquido do período | | 64.270,54 | -127.654,00 |
| | | -350.799,81 | -462.881,22 |



SECRETARIA REGIONAL DA EDUCAÇÃO, CULTURA E DESPORTO
DIREÇÃO REGIONAL DA EDUCAÇÃO E ADMINISTRAÇÃO EDUCATIVA
ESCOLA BÁSICA INTEGRADA DE LAGOA

Entidade: A514 FE da EBI de Lagoa
Exercício: 2023

Unidade Monetária: EUR
Período: 14

Balanço

| Rubricas | Notas | 2023 | 2022 |
|----------------------------------------------|-------|-------------------|-------------------|
| PASSIVO | | | |
| Passivo não corrente | | | |
| Provisões | | 0,00 | 0,00 |
| Financiamentos obtidos | | 0,00 | 0,00 |
| Fornecedores de investimentos | | 0,00 | 0,00 |
| Fornecedores | | 0,00 | 0,00 |
| Responsabilidades por benefícios pós-emprego | | 0,00 | 0,00 |
| Diferimentos | | 0,00 | 0,00 |
| Passivos por impostos diferidos | | 0,00 | 0,00 |
| Outras contas a pagar | | 0,00 | 0,00 |
| | | 0,00 | 0,00 |
| Passivo corrente | | | |
| Credores transfer. e sub. não reembolsáveis | | 0,00 | 0,00 |
| Fornecedores | | 53.945,51 | 40.679,80 |
| Adiant. de clientes, contribuintes utentes | | 4.951,62 | 4.844,03 |
| Estado e outros entes públicos | | 45.250,96 | 42.181,49 |
| Acionistas/sócios/associados | | 0,00 | 0,00 |
| Financiamentos obtidos | | 0,00 | 0,00 |
| Fornecedores de investimentos | | 1.047,00 | 1.493,05 |
| Outras contas a pagar | | 637.115,95 | 664.472,04 |
| Diferimentos | | 0,00 | 0,00 |
| Passivos financeiros detidos para negociação | | 0,00 | 0,00 |
| Outros passivos financeiros | | 0,00 | 0,00 |
| | | 742.311,04 | 753.670,41 |
| Total do Passivo | | 742.311,04 | 753.670,41 |
| Total do Património Líquido e Passivo | | 391.511,23 | 290.789,19 |



SECRETARIA REGIONAL DA EDUCAÇÃO, CULTURA E DESPORTO
DIREÇÃO REGIONAL DA EDUCAÇÃO E ADMINISTRAÇÃO EDUCATIVA
ESCOLA BÁSICA INTEGRADA DE LAGOA

2.2 Demonstração dos resultados por natureza

Entidade: A514 FE da EBI de Lagoa
Exercício: 2023

Unidade Monetária: EUR
Período: 14

Demonstração dos resultados por naturezas

| Rendimentos e Gastos | Notas | 2023 | 2022 |
|------------------------------------------------------|-------|-------------------|--------------------|
| Impostos, contribuições e taxas | | 1.254,11 | 1.547,42 |
| Vendas | | 91.685,67 | 90.904,09 |
| Prestações de serviços e concessões | | 0,00 | 0,00 |
| Transferências e subsídios correntes obtidos | | 6.715.227,64 | 6.262.482,53 |
| Rend/Gast. imput.ent.cont.,assoc. e emp.conj. | | 0,00 | 0,00 |
| Variações nos inventários da produção | | 0,00 | 0,00 |
| Trabalhos para a própria entidade | | 0,00 | 0,00 |
| Custo mat. vend., mat. consum. e inv. transf. | | -33.175,06 | -52.109,65 |
| Fornecimentos e serviços externos | | -390.887,31 | -315.169,27 |
| Gastos com pessoal | | -6.595.125,42 | -6.334.241,41 |
| Transferências e subsídios concedidos | | -71.359,52 | -119.151,87 |
| Prestações sociais | | 0,00 | 0,00 |
| Imp.de invent.e ativos biol. (perdas/revers.) | | 0,00 | 0,00 |
| Imparid. de dívidas a receber(perdas/revers.) | | 0,00 | 0,00 |
| Provisões (aumentos/reduções) | | 0,00 | 0,00 |
| Imp. invest. não dep./amortiz(perdas/revers.) | | 0,00 | 0,00 |
| Aumentos/reduções de justo valor | | 0,00 | 0,00 |
| Outros rendimentos | | 405.432,39 | 389.533,76 |
| Outros gastos | | -1.070,77 | -12.977,26 |
| Res. antes deprec. e gastos de financiamento | | 121.981,73 | -89.181,66 |
| Gastos/reversões de depreciação e amortização | | -57.711,19 | -38.472,34 |
| Imparid. invest. dep./amortiz(perdas/revers.) | | 0,00 | 0,00 |
| Result. operac(antes de gastos financiamento) | | 64.270,54 | -127.654,00 |
| Juros e rendimentos similares obtidos | | 0,00 | 0,00 |
| Juros e gastos similares suportados | | 0,00 | 0,00 |
| Resultado antes de impostos | | 64.270,54 | -127.654,00 |
| Imposto sobre o rendimento | | 0,00 | 0,00 |
| Resultado líquido do período | | 64.270,54 | -127.654,00 |



SECRETARIA REGIONAL DA EDUCAÇÃO, CULTURA E DESPORTO
DIREÇÃO REGIONAL DA EDUCAÇÃO E ADMINISTRAÇÃO EDUCATIVA
ESCOLA BÁSICA INTEGRADA DE LAGOA

2.3 Demonstração das alterações ao património líquido

Período: 14

Entidade: A514 FE da EBI de Lagoa
Exercício: 2023

Demonstração das Alterações no Património Líquido

| Descrição | Notas | Património Líquido atribuído aos detentores do Património Líquido da entidade que controla | | | | | | | | | | Unidade Monetária: EUR | |
|-----------------------------------------------------|-------|--------------------------------------------------------------------------------------------|-------------------------|----------------------------------------|--------------------|-------------|-------------------------|------------------------------------|-----------------------------|----------------------------------------|------------------------------|------------------------|------------------------------|
| | | Capital / Património Subscrito | Ações (quótas) próprias | Outros instrumentos de capital próprio | Prémios de emissão | Reservas | Resultados transferidos | Ajustamentos em ativos financeiros | Excedentes de revalorização | Outras variações no património líquido | Resultado líquido do período | TOTAL | Interesses que não controlam |
| POSIÇÃO NO INÍCIO DO PERÍODO (1) | | 93.324,70 | 0,00 | 0,00 | 0,00 | -556,215,44 | 0,00 | 0,00 | -127.654,00 | 0,00 | -462.881,22 | 0,00 | -462.881,22 |
| ALTERAÇÕES NO PERÍODO | | | | | | | | | | | | | |
| Ajustamentos de transição de ref. contabilístico | | 0,00 | 0,00 | 0,00 | 0,00 | 0,00 | 0,00 | 0,00 | 0,00 | 0,00 | 0,00 | 0,00 | 0,00 |
| Alterações de políticas contabilísticas | | 0,00 | 0,00 | 0,00 | 0,00 | 0,00 | 0,00 | 0,00 | 0,00 | 0,00 | 0,00 | 0,00 | 0,00 |
| Correção de erros materiais | | 0,00 | 0,00 | 0,00 | 0,00 | 0,00 | 0,00 | 0,00 | 0,00 | 0,00 | 0,00 | 0,00 | 0,00 |
| Diferenças de conv. de demonstrações financeiras | | 0,00 | 0,00 | 0,00 | 0,00 | 0,00 | 0,00 | 0,00 | 0,00 | 0,00 | 0,00 | 0,00 | 0,00 |
| Realização de excedentes de revalorização | | 0,00 | 0,00 | 0,00 | 0,00 | 0,00 | 0,00 | 0,00 | 0,00 | 0,00 | 0,00 | 0,00 | 0,00 |
| Transferências de ativos não financeiros | | 0,00 | 0,00 | 0,00 | 0,00 | 0,00 | 0,00 | 0,00 | 0,00 | 0,00 | 0,00 | 0,00 | 0,00 |
| Transferências e subsídios de capital | | 0,00 | 0,00 | 0,00 | 0,00 | 0,00 | 0,00 | 0,00 | 0,00 | 0,00 | 0,00 | 0,00 | 0,00 |
| Outras alt. reconhecidas no Património Líquido | | 0,00 | 0,00 | 0,00 | 0,00 | 0,00 | 0,00 | 0,00 | 47.810,87 | 0,00 | 47.810,87 | 0,00 | 47.810,87 |
| RESULTADO LÍQUIDO DO PERÍODO (3) | | | | | | | | | 64.270,54 | 0,00 | 64.270,54 | 0,00 | 64.270,54 |
| RESULTADO INTEGRAL (4) = (2)+(3) | | | | | | | | | 64.270,54 | 0,00 | 64.270,54 | 0,00 | 64.270,54 |
| OPERAÇÃO COM DETENTORES DE CAPITAL NO PERÍODO | | | | | | | | | | | | | |
| Subscrições de capital/património | | 0,00 | 0,00 | 0,00 | 0,00 | 0,00 | 0,00 | 0,00 | 0,00 | 0,00 | 0,00 | 0,00 | 0,00 |
| Subscrições de prémios de emissão | | 0,00 | 0,00 | 0,00 | 0,00 | 0,00 | 0,00 | 0,00 | 0,00 | 0,00 | 0,00 | 0,00 | 0,00 |
| Entradas para cobertura de perdas | | 0,00 | 0,00 | 0,00 | 0,00 | 0,00 | 0,00 | 0,00 | 0,00 | 0,00 | 0,00 | 0,00 | 0,00 |
| Outras operações | | 0,00 | 0,00 | 0,00 | 0,00 | -127.654,00 | 0,00 | 0,00 | 0,00 | 0,00 | 0,00 | 0,00 | 0,00 |
| POSIÇÃO NO FIM DO PERÍODO (6) = (1)+(2)+(3)+(4)+(5) | | 93.324,70 | 0,00 | 0,00 | 0,00 | -466.082,44 | 0,00 | 0,00 | 175.474,29 | 0,00 | -350.799,81 | 0,00 | -350.799,81 |



SECRETARIA REGIONAL DA EDUCAÇÃO, CULTURA E DESPORTO
DIREÇÃO REGIONAL DA EDUCAÇÃO E ADMINISTRAÇÃO EDUCATIVA
ESCOLA BÁSICA INTEGRADA DE LAGOA

2.4 Demonstração de fluxos de caixa

Entidade: A514 FE da EBI de Lagoa

Período: 14

Exercício: 2023

Demonstração de fluxos de caixa

| Rubricas | Notas | Unidade Monetária: EUR | |
|-----------------------------------------------------------|-------|------------------------|--------------------|
| | | 2023 | 2022 |
| Fluxos de caixa das atividades operacionais | | | |
| Recebimentos de clientes | | 93.225,67 | 92.404,09 |
| Recebimentos de contribuintes | | 0,00 | 0,00 |
| Recebimentos transferências e subsídios correntes | | 6.715.227,64 | 6.262.482,53 |
| Recebimentos de utentes | | 1.254,11 | 1.547,42 |
| Pagamentos a fornecedores | | -407.027,10 | -361.368,98 |
| Pagamentos ao pessoal | | -6.618.288,40 | -6.188.416,86 |
| Pagamentos a contribuintes / utentes | | 0,00 | 0,00 |
| Pagamentos de transferências e subsídios | | -75.473,31 | -116.265,05 |
| Pagamentos de prestações sociais | | 0,00 | 0,00 |
| Caixa gerada pelas Operações | | -291.081,39 | -309.616,85 |
| Pagamento / recebimento do Imp. sobre rendimento | | 0,00 | 0,00 |
| Outros recebimentos/pagamentos | | 3.190,63 | -65.654,25 |
| Fluxos de caixa das atividades operacionais (a) | | -287.890,76 | -375.271,10 |
| Fluxos de caixa das atividades de investimento | | | |
| Pagamentos respeitante a: | | | |
| Ativos fixos tangíveis | | -78.771,19 | -67.891,98 |
| Ativos intangíveis | | -28.617,52 | 0,00 |
| Propriedades de Investimento | | 0,00 | 0,00 |
| Investimentos financeiros | | 0,00 | 0,00 |
| Outros ativos | | 0,00 | 0,00 |
| Recebimentos proveniente de: | | | |
| Ativos fixos tangíveis | | 0,00 | 0,00 |
| Ativos intangíveis | | 0,00 | 0,00 |
| Propriedades de Investimento | | 0,00 | 0,00 |
| Investimentos financeiros | | 0,00 | 0,00 |
| Outros ativos | | 0,00 | 0,00 |
| Subsídios ao investimento | | 394.716,28 | 387.954,83 |
| Transferências de capital | | 0,00 | 0,00 |
| Juros e rendimentos similares | | 0,00 | 0,00 |
| Dividendos | | 0,00 | 0,00 |
| Fluxos de caixa das atividades de investimento (b) | | 287.327,57 | 320.062,85 |



SECRETARIA REGIONAL DA EDUCAÇÃO, CULTURA E DESPORTO
DIREÇÃO REGIONAL DA EDUCAÇÃO E ADMINISTRAÇÃO EDUCATIVA
ESCOLA BÁSICA INTEGRADA DE LAGOA

Entidade: A514 FE da EBI de Lagoa
Exercício: 2023

Período: 14

Demonstração de fluxos de caixa

| Rubricas | Notas | Unidade Monetária: EUR | |
|-----------------------------------------------------------|-------|------------------------|------------|
| | | 2023 | 2022 |
| Fluxos de caixa das atividades de financiamento | | | |
| Recebimentos proveniente de: | | | |
| Financiamentos obtidos | | 0,00 | 0,00 |
| Realizações de cap. e de out. instrumentos de cap. | | 0,00 | 0,00 |
| Cobertura de prejuízos | | 0,00 | 0,00 |
| Doações | | 0,00 | 0,00 |
| Outras operações de financiamento | | 0,00 | 0,00 |
| Pagamento respeitantes a: | | | |
| Financiamentos obtidos | | 0,00 | 0,00 |
| Juros e gastos similares | | 0,00 | 0,00 |
| Dividendos | | 0,00 | 0,00 |
| Reduções de cap. e de outros instrumentos de cap. | | 0,00 | 0,00 |
| Outras operações de financiamento | | 0,00 | 0,00 |
| Fluxos de caixa das atividades de financiamento(c) | | 0,00 | 0,00 |
| Variação de caixa e seus equivalentes (a+b+c) | | -563,19 | -55.208,25 |
| Efeito das diferenças de câmbio | | 0,00 | 0,00 |
| Caixa e seus equivalentes de cx. no início do per. | | 66.838,93 | 122.047,18 |
| Caixa e seus equivalentes de caixa no fim do per. | | 66.275,74 | 66.838,93 |
| CONCILIAÇÃO ENTRE CX E SEUS EQUIV E SALDO GERÊNCIA | | | |
| Caixa e seus equivalentes de cx. no início do per. | | 66.838,93 | 122.047,18 |
| -Equivalentes a caixa no início do período | | 0,00 | 0,00 |
| + Parte do SG que não constitui equiv. de caixa | | 0,00 | 0,00 |
| -Variações cambiais de caixa no início do período | | 0,00 | 0,00 |
| = Saldo da gerência anterior (SGA) | | 66.838,93 | 122.047,18 |
| SGA De execução orçamental | | 19.631,49 | 15.789,65 |
| SGA De operações de tesouraria | | 47.207,44 | 106.257,53 |
| Caixa e seus equivalentes de caixa no fim do per. | | 66.275,74 | 66.838,93 |
| -Equivalentes a caixa no fim do período | | 0,00 | 0,00 |
| + Parte do SG que não constitui equiv. de caixa | | 0,00 | 0,00 |
| -Variações cambiais de caixa no fim do período | | 0,00 | 0,00 |
| = Saldo da gerência seguinte (SGS) | | 66.275,74 | 66.838,93 |
| SGS De execução orçamental | | 16.073,16 | 19.631,49 |
| SGS De operações de tesouraria | | 50.202,58 | 47.207,44 |



3. ANEXO ÀS DEMONSTRAÇÕES FINANCEIRAS 2023

3.1 Nota 1: Identificação da Entidade, Período de Relato e Referencial Contabilístico

Designação: **Escola Básica Integrada de Lagoa**

NIF: 672 002 612

Endereço: Rua Engenheiro Jaime Sousa Lima- 9560- 119 Lagoa

Telefone: 296 960 480 | Correio eletrónico: ebi.lagoa@edu.azores.gov.pt

Código de Classificação Orgânica: 04.02.08

Departamento: 04 Secretaria Regional da Educação e dos Assuntos Culturais

Capítulo: 02 Direção Regional da Educação e Administração Educativa

Divisão: 08 Escola Básica Integrada de Lagoa

A514 - Fundo Escolar da Escola Básica Integrada de Lagoa

Regime Financeiro: Autonomia Administrativa e Financeira

Período de relato: de 1 de janeiro a 31 de dezembro de 2023

Referencial contabilístico: Sistema de Normalização Contabilística para a Administração Pública

3.1.1 Referencial Contabilístico

As Demonstrações Financeiras são apresentadas nas normas definidas pelo Sistema de Normalização Contabilística para as Administrações Públicas (SNC - AP), aprovado pelo Decreto-Lei n.º 192/2015, de 11 de setembro.

De referir que as notas não indicadas neste anexo não são aplicáveis, nem significativas para a compreensão das Demonstrações Financeiras em análise.

Em anexo à presente comunicação, encontram-se todos os mapas e documentos previstos na NCP 1, referente à estrutura e conteúdo das demonstrações financeiras, na NCP 26, referente à contabilidade e relato orçamental, assim como os documentos previstos na NCP27 respeitantes à contabilidade de gestão.

As Demonstrações Financeiras foram preparadas de forma a proporcionar uma imagem verdadeira e apropriada da posição financeira, alterações, performance e fluxos de caixa.

Não existiram, no decorrer do exercício quaisquer casos excecionais que implicassem diretamente a derrogação de qualquer disposição prevista no SNC - AP, que tenham produzido efeitos materialmente relevantes e que pudessem pôr em causa a imagem verdadeira e apropriada das demonstrações financeiras.



SECRETARIA REGIONAL DA EDUCAÇÃO, CULTURA E DESPORTO
DIREÇÃO REGIONAL DA EDUCAÇÃO E ADMINISTRAÇÃO EDUCATIVA
ESCOLA BÁSICA INTEGRADA DE LAGOA

3.1.2 Valores de caixa e depósitos bancários

A 31 de dezembro de 2023 os valores inscritos nas rubricas de caixa e em depósitos bancários estavam desagregados conforme quadro abaixo.

Entidade: A514 FE da EBI de Lagoa

Período:12

Exercício: 2023

Quadro 1 - Desagregação de caixa e depósitos

| Conta | Unidade Monetária: EUR | |
|-----------------------------------|------------------------|------------------|
| | Euros | |
| Caixa | | 0,00 |
| Depósitos à ordem | | 66.275,74 |
| Depósitos à ordem no Tesouro | 0,00 | |
| Depósitos bancários à ordem | 66.275,74 | |
| Depósitos a prazo | | 0,00 |
| Depósitos consignados | | 0,00 |
| Depósitos de garantias e cauções | | 0,00 |
| Total de caixa e depósitos | | 66.275,74 |

A conta de gerência de 2023 encerrou com dívidas a terceiros, por antiguidade dos saldos a transitar, no montante de **54.722,72€**, devendo-se ao facto da escola não ter recebido a verba necessária para o pagamento de despesas de funcionamento e de ação social escolar.

Não existe, em caixa, qualquer montante.

Transita para a gerência seguinte na posse do serviço depositado, na conta número 0008.06931272020 do Fundo Escolar, no Banco Santander Totta:

| | Unidade monetária: | EUR |
|----------------------------------------------------|--------------------|-------------------|
| Dotações orçamentais | | 12.237,44 € |
| Receitas próprias | | 3.835,72 € |
| Saldo cartões SIGE | | 4.951,62 € |
| Cauções | | 0,00 € |
| Retenções – vencimentos de dezembro de 2022 | | 45.250,96 € |
| Operações De Tesouraria | | 0,00 € |
| | TOTAL | 66.275,74€ |

O saldo indicado nas Retenções que transitou para 2024, como saldo da gerência anterior, corresponde ao **valor retido** aos trabalhadores nos vencimentos de dezembro de 2023, a entregar às respetivas entidades em janeiro de 2024, cumprindo a data-limite de entrega.



3.2 Nota 2: Principais Políticas Contabilísticas, alterações nas estimativas contabilísticas e erros

3.2.1 Bases de mensuração

As demonstrações financeiras (DF) foram apresentadas de acordo com a Norma Contabilística Pública n.º 1 – Estrutura e conteúdo das demonstrações financeiras utilizando como unidade monetária funcional o euro.

As DF apresentam de forma apropriada a posição financeira, o desempenho financeiro e os fluxos de caixa da EBI de Lagoa. Representam de forma fiel os efeitos das transações, outros acontecimentos e condições, de acordo com a definição e critérios de reconhecimento de ativos, passivos, rendimentos e gastos conforme a estrutura conceptual das NCP.

A informação comparativa relativa ao período anterior foi divulgada para todas as quantias relatadas nas DF, respeitando o princípio da continuidade, as políticas contabilísticas foram adotadas de maneira consistente ao longo do tempo.

As Demonstrações Financeiras estão consistentes de um período para o outro, quer a nível da apresentação, quer dos movimentos contabilísticos que lhes dão origem.

A relevância da informação é afetada pela sua natureza e materialidade. Cada classe material de itens semelhantes é apresentada separadamente nas demonstrações financeiras. Os itens de natureza ou função dissemelhante serão apresentados separadamente, a menos que sejam imateriais.

Devido à importância dos ativos e passivos serem relatados separadamente, assim como os gastos e os rendimentos, estes não foram sujeitos a compensações, exceto os que forem exigidos por uma NCP.

Com base na informação disponível e as expectativas futuras, a EBI de Lagoa continuará a operar no futuro previsível, assumindo que não há a intenção nem a necessidade, de liquidar ou de reduzir consideravelmente o nível das suas operações.

Não se verifica nenhuma alteração materialmente relevante decorrente da aplicação das Normas Contabilísticas Públicas.

3.2.2 Alterações em estimativas contabilísticas e erros

Apenas para o edifício e para os bens adquiridos após 1 de janeiro de 2019 é que foram utilizadas as vidas úteis contraentes no Classificador Complementar 2 – cadastro e vidas úteis dos ativos tangíveis, intangíveis e propriedades de investimento do SNC- AP, em conformidade com a Portaria n.º 186/2016, de 14 de julho, com as devidas adaptações ao ano de adoção do SNC-AP pela primeira vez.



SECRETARIA REGIONAL DA EDUCAÇÃO, CULTURA E DESPORTO
DIREÇÃO REGIONAL DA EDUCAÇÃO E ADMINISTRAÇÃO EDUCATIVA
ESCOLA BÁSICA INTEGRADA DE LAGOA

3.3 Nota 3: Ativos Intangíveis

Foi aplicado o Classificador Complementar 2 do Plano de Contas Multidimensional, publicado no Anexo ao Decreto-Lei n.º 192/2015, de 11 de setembro. As fichas de cadastro estão atualizadas à data do relato, onde consta para cada elemento entre outra informação a vida útil ou taxa de amortização, assim como a respetiva quantia líquida escriturada.

3.3.1 Variações das amortizações e perdas por imparidades acumuladas

O método de amortização utilizado é o das quotas constantes.

Durante o ano de 2023 ocorreram as seguintes variações relativamente aos ativos intangíveis.

Entidade: A514 FE da EBI de Lagoa
Exercício: 2023

Período: 14

Quadro 3.1 - Ativos Intangíveis - Variação das amortizações e perdas por imparidades acumuladas

| RUBRICAS (1) | Início do Período | | | | Final do Período | | | |
|-----------------------------------------------------------------------------------|----------------------|-----------------------------------|-----------------------------------------------|-------------------------------------------------|----------------------|-----------------------------------|-----------------------------------------------|-------------------------------------------------|
| | Quantia Bruta (2) | Amortizações Acumuladas (3) | Perdas por Imparidade Acumuladas (4) | Quantia Escriturada (5) = (2) - (3) - (4) | Quantia Bruta (6) | Amortizações Acumuladas (7) | Perdas por Imparidade Acumuladas (8) | Quantia Escriturada (9) = (6) - (7) - (8) |
| ATIVOS INTANGÍVEIS | | | | | | | | |
| Ativos intangíveis de domínio público, património histórico, artístico e cultural | 0,00 | 0,00 | 0,00 | 0,00 | 0,00 | 0,00 | 0,00 | 0,00 |
| Goodwill | 0,00 | 0,00 | 0,00 | 0,00 | 0,00 | 0,00 | 0,00 | 0,00 |
| Projetos de desenvolvimento | 0,00 | 0,00 | 0,00 | 0,00 | 0,00 | 0,00 | 0,00 | 0,00 |
| Programas de computador e sistemas de informação | 8.744,50 | 7.822,95 | 0,00 | 921,55 | 37.362,02 | 10.864,22 | 0,00 | 26.497,80 |
| Propriedade industrial e intelectual | 0,00 | 0,00 | 0,00 | 0,00 | 0,00 | 0,00 | 0,00 | 0,00 |
| Outros | 0,00 | 0,00 | 0,00 | 0,00 | 0,00 | 0,00 | 0,00 | 0,00 |
| Ativos intangíveis em curso | 0,00 | 0,00 | 0,00 | 0,00 | 0,00 | 0,00 | 0,00 | 0,00 |
| Total | 8.744,50 | 7.822,95 | 0,00 | 921,55 | 37.362,02 | 10.864,22 | 0,00 | 26.497,80 |

3.3.2 Quantia escriturada e variações do período

Durante o exercício de 2023 ocorreram as seguintes variações:

Entidade: A514 FE da EBI de Lagoa
Exercício: 2023

Período: de 01 a 12

Quadro 3.2 - Ativos Intangíveis - Quantia escriturada e variações do período

| Rubricas (1) | Quantia escriturada inicial (2) | Variações no período | | | | | | | | Quantia Escriturada Final (11) = (2) + (3) + (4) + (5) + (6) + (7) + (8) + (9) + (10) |
|-----------------------------------------------------------------------------------|------------------------------------------|----------------------|-------------------------------------------------|-----------------------|-------------------------------------------------|---------------------------------|--------------------------------------|-------------------------------|---------------------|------------------------------------------------------------------------------------------------------|
| | | Adições (3) | Transferências internas à entidade (4) | Revalorizações (5) | Reversões de Perdas por Imparidade (6) | Perdas por imparidade (7) | Amortizações do período (8) | Diferenças cambiais (9) | Diminuições (10) | |
| ATIVOS INTANGÍVEIS | | | | | | | | | | |
| Ativos intangíveis de domínio público, património histórico, artístico e cultural | 0,00 | 0,00 | 0,00 | 0,00 | 0,00 | 0,00 | 0,00 | 0,00 | 0,00 | 0,00 |
| Goodwill | 0,00 | 0,00 | 0,00 | 0,00 | 0,00 | 0,00 | 0,00 | 0,00 | 0,00 | 0,00 |
| Projetos de desenvolvimento | 0,00 | 0,00 | 0,00 | 0,00 | 0,00 | 0,00 | 0,00 | 0,00 | 0,00 | 0,00 |
| Programas de computador e sistemas de informação | 921,55 | 1.151,88 | 27.465,64 | 0,00 | 0,00 | 0,00 | -3.041,27 | 0,00 | 0,00 | 26.497,80 |
| Propriedade industrial e intelectual | 0,00 | 0,00 | 0,00 | 0,00 | 0,00 | 0,00 | 0,00 | 0,00 | 0,00 | 0,00 |
| Outros | 0,00 | 0,00 | 0,00 | 0,00 | 0,00 | 0,00 | 0,00 | 0,00 | 0,00 | 0,00 |
| Ativos intangíveis em curso | 0,00 | 0,00 | 0,00 | 0,00 | 0,00 | 0,00 | 0,00 | 0,00 | 0,00 | 0,00 |
| Total | 921,55 | 1.151,88 | 27.465,64 | 0,00 | 0,00 | 0,00 | -3.041,27 | 0,00 | 0,00 | 26.497,80 |



SECRETARIA REGIONAL DA EDUCAÇÃO, CULTURA E DESPORTO
DIREÇÃO REGIONAL DA EDUCAÇÃO E ADMINISTRAÇÃO EDUCATIVA
ESCOLA BÁSICA INTEGRADA DE LAGOA

O valor supra identificado corresponde:

- 27.465,64€ - aquisição das licenças para os manuais digitais
- 1.151,88€ - UNTIS | Inforários | Programa de horários

3.3.3 Ativos intangíveis – adições

Durante o exercício de 2023 ocorreram as seguintes adições:

Entidade: A514 FE da EBI de Lagoa
Exercício: 2023

Período: de 01 a 12

Quadro 3.2A - Ativos Intangíveis - Adições

| Rubricas (1) | Adições | | | | | | | | | Total (11)= (2) + (3) + (4) + (5) + (6) + (7) + (8) + (9) + (10) |
|-----------------------------------------------------------------------------------|-----------------|-----------------|---------------|-------------------------------------|----------------------------------------------------------------------------|------------------------------|------------------------------|----------------------------------------|----------------|------------------------------------------------------------------------------|
| | Internas (2) | Compra (3) | Cessão (4) | Transferência ou troca (5) | Doação, herança, legado ou perdido a favor do Estado (6) | Dação em pagamento (7) | Locação financeira (8) | Fusão, cisão, reestruturação (9) | Outras (10) | |
| ATIVOS INTANGÍVEIS | | | | | | | | | | |
| Ativos intangíveis de domínio público, património histórico, artístico e cultural | 0,00 | 0,00 | 0,00 | 0,00 | 0,00 | 0,00 | 0,00 | 0,00 | 0,00 | 0,00 |
| Goodwill | 0,00 | 0,00 | 0,00 | 0,00 | 0,00 | 0,00 | 0,00 | 0,00 | 0,00 | 0,00 |
| Projetos de desenvolvimento | 0,00 | 0,00 | 0,00 | 0,00 | 0,00 | 0,00 | 0,00 | 0,00 | 0,00 | 0,00 |
| Programas de computador e sistemas de informação | 0,00 | 1.151,88 | 0,00 | 0,00 | 0,00 | 0,00 | 0,00 | 0,00 | 0,00 | 1.151,88 |
| Propriedade industrial e intelectual | 0,00 | 0,00 | 0,00 | 0,00 | 0,00 | 0,00 | 0,00 | 0,00 | 0,00 | 0,00 |
| Outros | 0,00 | 0,00 | 0,00 | 0,00 | 0,00 | 0,00 | 0,00 | 0,00 | 0,00 | 0,00 |
| Ativos intangíveis em curso | 0,00 | 0,00 | 0,00 | 0,00 | 0,00 | 0,00 | 0,00 | 0,00 | 0,00 | 0,00 |
| Total | 0,00 | 1.151,88 | 0,00 | 0,00 | 0,00 | 0,00 | 0,00 | 0,00 | 0,00 | 1.151,88 |

Do montante das adições no período, que se cifra em 1.151,88€ respeita a programas de computador e sistemas de informação para elaboração de programas.

3.3.4 Ativos intangíveis - diminuições

Durante o exercício de 2023 não se registaram diminuições.

Entidade: A514 FE da EBI de Lagoa
Exercício: 2023

Período: de 01 a 12

Quadro 3.2B - Ativos Intangíveis - Diminuições

| Rubricas (1) | Diminuições | | | | Total (6)= (2) + (3) + (4) + (5) |
|-----------------------------------------------------------------------------------|--------------------------------------|----------------------------------|----------------------------------------|---------------|----------------------------------------|
| | Alienação a título oneroso (2) | Transferência ou troca (3) | Fusão, cisão, reestruturação (4) | Outras (5) | |
| ATIVOS INTANGÍVEIS | | | | | |
| Ativos intangíveis de domínio público, património histórico, artístico e cultural | 0,00 | 0,00 | 0,00 | 0,00 | 0,00 |
| Goodwill | 0,00 | 0,00 | 0,00 | 0,00 | 0,00 |
| Projetos de desenvolvimento | 0,00 | 0,00 | 0,00 | 0,00 | 0,00 |
| Programas de computador e sistemas de informação | 0,00 | 0,00 | 0,00 | 0,00 | 0,00 |
| Propriedade industrial e intelectual | 0,00 | 0,00 | 0,00 | 0,00 | 0,00 |
| Outros | 0,00 | 0,00 | 0,00 | 0,00 | 0,00 |
| Ativos intangíveis em curso | 0,00 | 0,00 | 0,00 | 0,00 | 0,00 |
| Total | 0,00 | 0,00 | 0,00 | 0,00 | 0,00 |



3.3.5 Outras divulgações de ativos intangíveis

3.3.5.1 Materialmente relevantes

Não houve factos materialmente relevantes durante 2023.

3.3.5.2 Compromissos contratuais para aquisição de ativos intangíveis

| Compromissos contratuais | 31/12/2023 |
|---------------------------|------------|
| Licenças Manuais Digitais | 27.485,64€ |

3.3.5.3 Ativos intangíveis revalorizados

Não foram efetuadas revalorizações durante o exercício de 2023.

3.3.6 Métodos de depreciação usados

As taxas de depreciação utilizadas foram de 33,33%.

3.4 Nota 4: Ativos Fixos Tangíveis

3.4.1 Bases de mensuração

Os ativos fixos tangíveis adquiridos, após 1 de janeiro de 2023, foram registados ao custo de aquisição, líquidos das respetivas depreciações e perdas por imparidade acumuladas. Os custos de aquisição incluem o custo de compra, quaisquer custos diretamente atribuíveis às atividades necessárias para colocar os ativos nas instalações da EBI de Lagoa nas condições necessárias para operarem da forma pretendida.

3.4.2 Métodos de depreciação usados

As depreciações dos ativos fixos tangíveis foram calculadas, após a data em que os bens foram disponibilizados para utilização, pelo método da linha reta, em conformidade com o período da vida útil máximo dado.

“O Classificador Complementar 2 (capítulo 7 do PCM), o qual substitui o CIBE - Cadastro e Inventário dos Bens do Estado que constava da Portaria n.º 671/2000, de 17 de abril, entretanto revogada, entra em vigor em 1 de janeiro de 2017, conforme dispõe o n.º 1 do artigo 18.º do Decreto-Lei n.º 192/2015, de 11 de setembro. No entanto, as entidades poderão manter os códigos do CIBE para efeitos de inventário e as respetivas vidas úteis no que respeita às depreciações, para todos os bens do ativo fixo tangível (exceto edifícios e outras construções) detidos à data de 31 de dezembro de 2016. Para os edifícios e outras construções (imóveis e direitos no CIBE), quer se tratem de ativos fixos tangíveis, quer de propriedades de investimento, o respetivo cadastro e vida útil devem ser atualizados face às disposições do SNC-AP.”



SECRETARIA REGIONAL DA EDUCAÇÃO, CULTURA E DESPORTO
DIREÇÃO REGIONAL DA EDUCAÇÃO E ADMINISTRAÇÃO EDUCATIVA
ESCOLA BÁSICA INTEGRADA DE LAGOA

3.4.3 Ativos fixos tangíveis – variação das depreciações e perdas por imparidades acumuladas

Durante o ano de 2023 ocorreram as seguintes variações relacionadas com os ativos fixos tangíveis.

Entidade: A514 FE da EBI de Lagoa
Exercício: 2023

Período: 14

Quadro 5.1 - Ativos Fixos Tangíveis - Variação das depreciações e perdas por imparidades acumuladas

Unidade Monetária: EUR

| RUBRICAS (1) | Início do Período | | | | Final do Período | | | |
|----------------------------------------------------------------------------|----------------------|-----------------------------------|--------------------------------------------|-------------------------------------------------|----------------------|-----------------------------------|--------------------------------------------|-------------------------------------------------|
| | Quantia Bruta (2) | Depreciações Acumuladas (3) | Perdas por Imparidade Acumuladas (4) | Quantia Escriturada (5) = (2) - (3) - (4) | Quantia Bruta (6) | Depreciações Acumuladas (7) | Perdas por Imparidade Acumuladas (8) | Quantia Escriturada (9) = (6) - (7) - (8) |
| Bens de domínio público, património histórico, artístico e cultural | | | | | | | | |
| Terrenos e recursos naturais | 0,00 | 0,00 | 0,00 | 0,00 | 0,00 | 0,00 | 0,00 | 0,00 |
| Edifícios e outras construções | 27.752,44 | 3.202,20 | 0,00 | 24.550,24 | 27.752,44 | 5.763,96 | 0,00 | 21.988,48 |
| Infraestruturas | 0,00 | 0,00 | 0,00 | 0,00 | 0,00 | 0,00 | 0,00 | 0,00 |
| Património histórico, artístico e cultural | 22,47 | 22,47 | 0,00 | 0,00 | 22,47 | 22,47 | 0,00 | 0,00 |
| Outros | 0,00 | 0,00 | 0,00 | 0,00 | 0,00 | 0,00 | 0,00 | 0,00 |
| Bens de domínio público em curso | 0,00 | 0,00 | 0,00 | 0,00 | 0,00 | 0,00 | 0,00 | 0,00 |
| | 27.774,91 | 3.224,67 | 0,00 | 24.550,24 | 27.774,91 | 5.786,43 | 0,00 | 21.988,48 |
| Ativos fixos em concessão | | | | | | | | |
| Terrenos e recursos naturais | 0,00 | 0,00 | 0,00 | 0,00 | 0,00 | 0,00 | 0,00 | 0,00 |
| Edifícios e outras construções | 0,00 | 0,00 | 0,00 | 0,00 | 0,00 | 0,00 | 0,00 | 0,00 |
| Infraestruturas | 0,00 | 0,00 | 0,00 | 0,00 | 0,00 | 0,00 | 0,00 | 0,00 |
| Património histórico, artístico e cultural | 0,00 | 0,00 | 0,00 | 0,00 | 0,00 | 0,00 | 0,00 | 0,00 |
| Ativos fixos em concessão em curso | 0,00 | 0,00 | 0,00 | 0,00 | 0,00 | 0,00 | 0,00 | 0,00 |
| | 0,00 | 0,00 | 0,00 | 0,00 | 0,00 | 0,00 | 0,00 | 0,00 |
| Outros ativos fixos tangíveis | | | | | | | | |
| Terrenos e recursos naturais | 0,00 | 0,00 | 0,00 | 0,00 | 0,00 | 0,00 | 0,00 | 0,00 |
| Edifícios e outras construções | 0,00 | 0,00 | 0,00 | 0,00 | 0,00 | 0,00 | 0,00 | 0,00 |
| Equipamento básico | 981.989,09 | 842.128,09 | 0,00 | 139.861,00 | 1.088.005,45 | 870.531,88 | 0,00 | 217.473,57 |
| Equipamento de transporte | 0,00 | 0,00 | 0,00 | 0,00 | 0,00 | 0,00 | 0,00 | 0,00 |
| Equipamento administrativo | 424.739,71 | 383.402,53 | 0,00 | 41.337,18 | 446.869,31 | 404.543,56 | 0,00 | 42.325,75 |
| Equipamentos biológicos | 0,00 | 0,00 | 0,00 | 0,00 | 0,00 | 0,00 | 0,00 | 0,00 |
| Outros | 43.502,80 | 35.756,40 | 0,00 | 7.746,40 | 44.656,12 | 38.319,74 | 0,00 | 6.336,38 |
| Ativos fixos tangíveis em curso | 0,00 | 0,00 | 0,00 | 0,00 | 0,00 | 0,00 | 0,00 | 0,00 |
| | 1.450.231,60 | 1.261.287,02 | 0,00 | 188.944,58 | 1.579.530,88 | 1.313.395,18 | 0,00 | 266.135,70 |

Entidade: A514 FE da EBI de Lagoa
Exercício: 2023

Período: 14

Quadro 5.1 - Ativos Fixos Tangíveis - Variação das depreciações e perdas por imparidades acumuladas

Unidade Monetária: EUR

| RUBRICAS (1) | Início do Período | | | | Final do Período | | | |
|-----------------|----------------------|-----------------------------------|--------------------------------------------|-------------------------------------------------|----------------------|-----------------------------------|--------------------------------------------|-------------------------------------------------|
| | Quantia Bruta (2) | Depreciações Acumuladas (3) | Perdas por Imparidade Acumuladas (4) | Quantia Escriturada (5) = (2) - (3) - (4) | Quantia Bruta (6) | Depreciações Acumuladas (7) | Perdas por Imparidade Acumuladas (8) | Quantia Escriturada (9) = (6) - (7) - (8) |
| Total | 1.478.006,51 | 1.264.511,69 | 0,00 | 213.494,82 | 1.607.305,79 | 1.319.181,61 | 0,00 | 288.124,18 |



SECRETARIA REGIONAL DA EDUCAÇÃO, CULTURA E DESPORTO
DIREÇÃO REGIONAL DA EDUCAÇÃO E ADMINISTRAÇÃO EDUCATIVA
ESCOLA BÁSICA INTEGRADA DE LAGOA

3.4.4 Ativos fixos tangíveis – quantia escriturada e variações do período

Durante 2023 ocorreram as seguintes variações:

Entidade: A514 FE da EBI de Lagoa
Exercício: 2023

Período: de 01 a 12

Quadro 5.2 - Ativos Fixos Tangíveis - Quantia escriturada e variações do período

Unidade Monetária: EUR

| Rubricas (1) | Quantia Escriturada Inicial (2) | Variações no período | | | | | | | | Quantia Escriturada Final (11) = (2) + (3) + (4) + (5) + (6) + (7) + (8) + (9) + (10) |
|----------------------------------------------------------------------------|------------------------------------------|----------------------|-------------------------------------------------|-----------------------|-------------------------------------------------|---------------------------------|--------------------------------------|-------------------------------|---------------------|------------------------------------------------------------------------------------------------------|
| | | Adições (3) | Transferências Internas à Entidade (4) | Revalorizações (5) | Reversões de Perdas por Imparidade (6) | Perdas por Imparidade (7) | Depreciações do Período (8) | Diferenças Cambiais (9) | Diminuições (10) | |
| Bens de domínio público, património histórico, artístico e cultural | | | | | | | | | | |
| Terrenos e recursos naturais | 0,00 | 0,00 | 0,00 | 0,00 | 0,00 | 0,00 | 0,00 | 0,00 | 0,00 | 0,00 |
| Edifícios e outras construções | 24.550,24 | 0,00 | 0,00 | 0,00 | 0,00 | 0,00 | -2.561,76 | 0,00 | 0,00 | 21.988,48 |
| Infraestruturas | 0,00 | 0,00 | 0,00 | 0,00 | 0,00 | 0,00 | 0,00 | 0,00 | 0,00 | 0,00 |
| Património histórico, artístico e cultural | 0,00 | 0,00 | 0,00 | 0,00 | 0,00 | 0,00 | 0,00 | 0,00 | 0,00 | 0,00 |
| Outros | 0,00 | 0,00 | 0,00 | 0,00 | 0,00 | 0,00 | 0,00 | 0,00 | 0,00 | 0,00 |
| Bens de domínio público em curso | 0,00 | 0,00 | 0,00 | 0,00 | 0,00 | 0,00 | 0,00 | 0,00 | 0,00 | 0,00 |
| | 24.550,24 | 0,00 | 0,00 | 0,00 | 0,00 | 0,00 | -2.561,76 | 0,00 | 0,00 | 21.988,48 |
| Ativos fixos em concessão | | | | | | | | | | |
| Terrenos e recursos naturais | 0,00 | 0,00 | 0,00 | 0,00 | 0,00 | 0,00 | 0,00 | 0,00 | 0,00 | 0,00 |
| Edifícios e outras construções | 0,00 | 0,00 | 0,00 | 0,00 | 0,00 | 0,00 | 0,00 | 0,00 | 0,00 | 0,00 |
| Infraestruturas | 0,00 | 0,00 | 0,00 | 0,00 | 0,00 | 0,00 | 0,00 | 0,00 | 0,00 | 0,00 |
| Património histórico, artístico e cultural | 0,00 | 0,00 | 0,00 | 0,00 | 0,00 | 0,00 | 0,00 | 0,00 | 0,00 | 0,00 |
| Ativos fixos em concessão em curso | 0,00 | 0,00 | 0,00 | 0,00 | 0,00 | 0,00 | 0,00 | 0,00 | 0,00 | 0,00 |
| | 0,00 | 0,00 | 0,00 | 0,00 | 0,00 | 0,00 | 0,00 | 0,00 | 0,00 | 0,00 |
| Outros ativos fixos tangíveis | | | | | | | | | | |
| Terrenos e recursos naturais | 0,00 | 0,00 | 0,00 | 0,00 | 0,00 | 0,00 | 0,00 | 0,00 | 0,00 | 0,00 |
| Edifícios e outras construções | 0,00 | 0,00 | 0,00 | 0,00 | 0,00 | 0,00 | 0,00 | 0,00 | 0,00 | 0,00 |
| Equipamento básico | 139.861,00 | 133.482,00 | -27.465,64 | 0,00 | 0,00 | 0,00 | -28.403,79 | 0,00 | 0,00 | 217.473,57 |
| Equipamento de transporte | 0,00 | 0,00 | 0,00 | 0,00 | 0,00 | 0,00 | 0,00 | 0,00 | 0,00 | 0,00 |
| Equipamento administrativo | 41.337,18 | 22.129,60 | 0,00 | 0,00 | 0,00 | 0,00 | -21.141,03 | 0,00 | 0,00 | 42.325,75 |
| Equipamentos biológicos | 0,00 | 0,00 | 0,00 | 0,00 | 0,00 | 0,00 | 0,00 | 0,00 | 0,00 | 0,00 |
| Outros | 7.746,40 | 1.153,32 | 0,00 | 0,00 | 0,00 | 0,00 | -2.563,34 | 0,00 | 0,00 | 6.336,38 |

Entidade: A514 FE da EBI de Lagoa
Exercício: 2023

Período: de 01 a 12

Quadro 5.2 - Ativos Fixos Tangíveis - Quantia escriturada e variações do período

Unidade Monetária: EUR

| Rubricas (1) | Quantia Escriturada Inicial (2) | Variações no período | | | | | | | | Quantia Escriturada Final (11) = (2) + (3) + (4) + (5) + (6) + (7) + (8) + (9) + (10) |
|---------------------------------|------------------------------------------|----------------------|-------------------------------------------------|-----------------------|-------------------------------------------------|---------------------------------|--------------------------------------|-------------------------------|---------------------|------------------------------------------------------------------------------------------------------|
| | | Adições (3) | Transferências Internas à Entidade (4) | Revalorizações (5) | Reversões de Perdas por Imparidade (6) | Perdas por Imparidade (7) | Depreciações do Período (8) | Diferenças Cambiais (9) | Diminuições (10) | |
| Ativos fixos tangíveis em curso | 0,00 | 0,00 | 0,00 | 0,00 | 0,00 | 0,00 | 0,00 | 0,00 | 0,00 | 0,00 |
| | 188.944,58 | 156.764,92 | -27.465,64 | 0,00 | 0,00 | 0,00 | -52.108,16 | 0,00 | 0,00 | 266.135,70 |
| Total | 213.494,82 | 156.764,92 | -27.465,64 | 0,00 | 0,00 | 0,00 | -54.669,92 | 0,00 | 0,00 | 288.124,18 |



SECRETARIA REGIONAL DA EDUCAÇÃO, CULTURA E DESPORTO
DIREÇÃO REGIONAL DA EDUCAÇÃO E ADMINISTRAÇÃO EDUCATIVA
ESCOLA BÁSICA INTEGRADA DE LAGOA

3.4.5 Ativos fixos tangíveis – adições

Durante 2023 ocorreram as seguintes adições:

Entidade: A514 FE da EBI de Lagoa
Exercício: 2024

Período: de 01 a 12

Quadro 5.2A - Ativos Fixos Tangíveis - Adições

| Rubricas (1) | Unidade Monetária: EUR | | | | | | | | | | |
|----------------------------------------------------------------------------|------------------------|---------------|---------------|-------------------------------------|---------------------|----------------------------------------------------------------------------|------------------------------|------------------------------|-----------------------------------------|----------------|--------------------------------------------------------------------------------------|
| | Internas (2) | Compra (3) | Cessão (4) | Transferência ou Troca (5) | Expropriação (6) | Doação, Herança, Legado ou Perdido a Favor do Estado (7) | Dação em Pagamento (8) | Locação Financeira (9) | Fusão, Cisão, Reestruturação (10) | Outras (11) | Total (12) = (2) + (3) + (4) + (5) + (6) + (7) + (8) + (9) + (10) + (11) |
| Bens de domínio público, património histórico, artístico e cultural | | | | | | | | | | | |
| Terrenos e recursos naturais | 0,00 | 0,00 | 0,00 | 0,00 | 0,00 | 0,00 | 0,00 | 0,00 | 0,00 | 0,00 | 0,00 |
| Edifícios e outras construções | 0,00 | 0,00 | 0,00 | 0,00 | 0,00 | 0,00 | 0,00 | 0,00 | 0,00 | 0,00 | 0,00 |
| Infraestruturas | 0,00 | 0,00 | 0,00 | 0,00 | 0,00 | 0,00 | 0,00 | 0,00 | 0,00 | 0,00 | 0,00 |
| Património histórico, artístico e cultural | 0,00 | 0,00 | 0,00 | 0,00 | 0,00 | 0,00 | 0,00 | 0,00 | 0,00 | 0,00 | 0,00 |
| Outros | 0,00 | 0,00 | 0,00 | 0,00 | 0,00 | 0,00 | 0,00 | 0,00 | 0,00 | 0,00 | 0,00 |
| Bens de domínio público em curso | 0,00 | 0,00 | 0,00 | 0,00 | 0,00 | 0,00 | 0,00 | 0,00 | 0,00 | 0,00 | 0,00 |
| | 0,00 | 0,00 | 0,00 | 0,00 | 0,00 | 0,00 | 0,00 | 0,00 | 0,00 | 0,00 | 0,00 |
| Ativos fixos em concessão | | | | | | | | | | | |
| Terrenos e recursos naturais | 0,00 | 0,00 | 0,00 | 0,00 | 0,00 | 0,00 | 0,00 | 0,00 | 0,00 | 0,00 | 0,00 |
| Edifícios e outras construções | 0,00 | 0,00 | 0,00 | 0,00 | 0,00 | 0,00 | 0,00 | 0,00 | 0,00 | 0,00 | 0,00 |
| Infraestruturas | 0,00 | 0,00 | 0,00 | 0,00 | 0,00 | 0,00 | 0,00 | 0,00 | 0,00 | 0,00 | 0,00 |
| Património histórico, artístico e cultural | 0,00 | 0,00 | 0,00 | 0,00 | 0,00 | 0,00 | 0,00 | 0,00 | 0,00 | 0,00 | 0,00 |
| Ativos fixos em concessão em curso | 0,00 | 0,00 | 0,00 | 0,00 | 0,00 | 0,00 | 0,00 | 0,00 | 0,00 | 0,00 | 0,00 |
| | 0,00 | 0,00 | 0,00 | 0,00 | 0,00 | 0,00 | 0,00 | 0,00 | 0,00 | 0,00 | 0,00 |
| Outros ativos fixos tangíveis | | | | | | | | | | | |
| Terrenos e recursos naturais | 0,00 | 0,00 | 0,00 | 0,00 | 0,00 | 0,00 | 0,00 | 0,00 | 0,00 | 0,00 | 0,00 |
| Edifícios e outras construções | 0,00 | 0,00 | 0,00 | 0,00 | 0,00 | 0,00 | 0,00 | 0,00 | 0,00 | 0,00 | 0,00 |
| Equipamento básico | 0,00 | 0,00 | 0,00 | 0,00 | 0,00 | 25.583,86 | 0,00 | 0,00 | 0,00 | 0,00 | 25.583,86 |
| Equipamento de transporte | 0,00 | 0,00 | 0,00 | 0,00 | 0,00 | 0,00 | 0,00 | 0,00 | 0,00 | 0,00 | 0,00 |
| Equipamento administrativo | 0,00 | 0,00 | 0,00 | 0,00 | 0,00 | 1.190,98 | 0,00 | 0,00 | 0,00 | 0,00 | 1.190,98 |
| Equipamentos biológicos | 0,00 | 0,00 | 0,00 | 0,00 | 0,00 | 0,00 | 0,00 | 0,00 | 0,00 | 0,00 | 0,00 |

Entidade: A514 FE da EBI de Lagoa
Exercício: 2024

Período: de 01 a 12

Quadro 5.2A - Ativos Fixos Tangíveis - Adições

| Rubricas (1) | Unidade Monetária: EUR | | | | | | | | | | |
|---------------------------------|------------------------|---------------|---------------|-------------------------------------|---------------------|----------------------------------------------------------------------------|------------------------------|------------------------------|-----------------------------------------|----------------|--------------------------------------------------------------------------------------|
| | Internas (2) | Compra (3) | Cessão (4) | Transferência ou Troca (5) | Expropriação (6) | Doação, Herança, Legado ou Perdido a Favor do Estado (7) | Dação em Pagamento (8) | Locação Financeira (9) | Fusão, Cisão, Reestruturação (10) | Outras (11) | Total (12) = (2) + (3) + (4) + (5) + (6) + (7) + (8) + (9) + (10) + (11) |
| Outros | 0,00 | 0,00 | 0,00 | 0,00 | 0,00 | 0,00 | 0,00 | 0,00 | 0,00 | 0,00 | 0,00 |
| Ativos fixos tangíveis em curso | 0,00 | 0,00 | 0,00 | 0,00 | 0,00 | 0,00 | 0,00 | 0,00 | 0,00 | 0,00 | 0,00 |
| | 0,00 | 0,00 | 0,00 | 0,00 | 0,00 | 26.774,84 | 0,00 | 0,00 | 0,00 | 0,00 | 26.774,84 |
| Total | 0,00 | 0,00 | 0,00 | 0,00 | 0,00 | 26.774,84 | 0,00 | 0,00 | 0,00 | 0,00 | 26.774,84 |

As adições de *equipamento básico* em 2023 decorreu da compra de ativos e de doações feitas à escola pela DREAE, essencialmente computadores e *tablets*, de forma a garantir o acesso dos alunos aos manuais digitais e informatização das práticas pedagógicas, no âmbito da transição digital, bem como a aquisição de videoprojectores e de telas de projeção, no âmbito do contrato-programa, assinado com a Câmara Municipal de Lagoa, e o protocolo celebrado com a Junta de Freguesia de Nossa Senhora do Rosário.



SECRETARIA REGIONAL DA EDUCAÇÃO, CULTURA E DESPORTO
DIREÇÃO REGIONAL DA EDUCAÇÃO E ADMINISTRAÇÃO EDUCATIVA
ESCOLA BÁSICA INTEGRADA DE LAGOA

3.4.6 Ativos fixos tangíveis – diminuições

Em 2023 não houve abate de equipamentos.

Entidade: A514 FE da EBI de Lagoa
Exercício: 2024

Período: de 01 a 12

Quadro 5.2B - Ativos Fixos Tangíveis - Diminuições

Unidade Monetária: EUR

| Rubricas (1) | Diminuições | | | | | |
|----------------------------------------------------------------------------|--------------------------------------|----------------------------------|---------------------------------|----------------------------------------|---------------|-----------------------------------------------|
| | Alienação a Título Oneroso (2) | Transferência ou Troca (3) | Devolução ou Reversão (4) | Fusão, Cisão, Reestruturação (5) | Outras (6) | Total (7) = (2) + (3) + (4) + (5) + (6) |
| Bens de domínio público, património histórico, artístico e cultural | | | | | | |
| Terrenos e recursos naturais | 0,00 | 0,00 | 0,00 | 0,00 | 0,00 | 0,00 |
| Edifícios e outras construções | 0,00 | 0,00 | 0,00 | 0,00 | 0,00 | 0,00 |
| Infraestruturas | 0,00 | 0,00 | 0,00 | 0,00 | 0,00 | 0,00 |
| Património histórico, artístico e cultural | 0,00 | 0,00 | 0,00 | 0,00 | 0,00 | 0,00 |
| Outros | 0,00 | 0,00 | 0,00 | 0,00 | 0,00 | 0,00 |
| Bens de domínio público em curso | 0,00 | 0,00 | 0,00 | 0,00 | 0,00 | 0,00 |
| | 0,00 | 0,00 | 0,00 | 0,00 | 0,00 | 0,00 |
| Ativos fixos em concessão | | | | | | |
| Terrenos e recursos naturais | 0,00 | 0,00 | 0,00 | 0,00 | 0,00 | 0,00 |
| Edifícios e outras construções | 0,00 | 0,00 | 0,00 | 0,00 | 0,00 | 0,00 |
| Infraestruturas | 0,00 | 0,00 | 0,00 | 0,00 | 0,00 | 0,00 |
| Património histórico, artístico e cultural | 0,00 | 0,00 | 0,00 | 0,00 | 0,00 | 0,00 |
| Ativos fixos em concessão em curso | 0,00 | 0,00 | 0,00 | 0,00 | 0,00 | 0,00 |
| | 0,00 | 0,00 | 0,00 | 0,00 | 0,00 | 0,00 |
| Outros ativos fixos tangíveis | | | | | | |
| Terrenos e recursos naturais | 0,00 | 0,00 | 0,00 | 0,00 | 0,00 | 0,00 |
| Edifícios e outras construções | 0,00 | 0,00 | 0,00 | 0,00 | 0,00 | 0,00 |
| Equipamento básico | 0,00 | 0,00 | 0,00 | 0,00 | 0,00 | 0,00 |
| Equipamento de transporte | 0,00 | 0,00 | 0,00 | 0,00 | 0,00 | 0,00 |
| Equipamento administrativo | 0,00 | 0,00 | 0,00 | 0,00 | 0,00 | 0,00 |
| Equipamentos biológicos | 0,00 | 0,00 | 0,00 | 0,00 | 0,00 | 0,00 |
| Outros | 0,00 | 0,00 | 0,00 | 0,00 | 0,00 | 0,00 |
| Ativos fixos tangíveis em curso | 0,00 | 0,00 | 0,00 | 0,00 | 0,00 | 0,00 |
| | 0,00 | 0,00 | 0,00 | 0,00 | 0,00 | 0,00 |
| Total | 0,00 | 0,00 | 0,00 | 0,00 | 0,00 | 0,00 |

3.5 Nota 5: Inventários

A 31 de dezembro de 2023, este era o valor de inventário registado na EBI de Lagoa:

Entidade: A514 FE da EBI de Lagoa
Exercício: 2023

Período: 14

Quadro 10.1 - Inventários

Unidade Monetária: EUR

| Rubrica (1) | Quantia bruta (2) | Imparidade acumulada (3) | Quantia recuperável (4) = (2) - (3) |
|-----------------------------------------------|----------------------|--------------------------------|----------------------------------------|
| Inventários estratégicos e bens a transferir | 0,00 | 0,00 | 0,00 |
| Mercadorias | 10.347,89 | 0,00 | 10.347,89 |
| Matérias primas, subsidiárias e de consumo | 265,62 | 0,00 | 265,62 |
| Produtos acabados e intermédios | 0,00 | 0,00 | 0,00 |
| Subprodutos, desperdícios, resíduos e refugos | 0,00 | 0,00 | 0,00 |
| Produtos e trabalhos em curso | 0,00 | 0,00 | 0,00 |
| Total | 10.613,51 | 0,00 | 10.613,51 |



SECRETARIA REGIONAL DA EDUCAÇÃO, CULTURA E DESPORTO
DIREÇÃO REGIONAL DA EDUCAÇÃO E ADMINISTRAÇÃO EDUCATIVA
ESCOLA BÁSICA INTEGRADA DE LAGOA

Entidade: A514 FE da EBI de Lagoa
Exercício: 2023

Período: 14

Quadro 10.2 - Inventários: Movimentos do período

Unidade Monetária: EUR

| Rubrica | Quantia escriturada inicial (1) | Movimentos do período | | | | | | | Quantia escriturada final (9) = (1)+(2)-(3)-+(4)-(5)+(6)-(7)+(8) |
|-----------------------------------------------|------------------------------------|-------------------------|--------------------------|----------------------------------------------|------------------------------|-------------------------------------------|---------------------------------------|---------------------------------------|---------------------------------------------------------------------|
| | | Compras liquidas (2) | Consumos / gastos (3) | Variações nos inventários da produção (4) | Perdas por imparidade (5) | Reversões de perdas por imparidade (6) | Outras reduções de inventários (7) | Outros aumentos de inventários (8) | |
| Inventários estratégicos e bens a transferir | 0,00 | 0,00 | 0,00 | | 0,00 | 0,00 | 0,00 | 0,00 | 0,00 |
| Mercadorias | 7.675,82 | 29.531,65 | 0,00 | | 0,00 | 0,00 | 0,00 | 0,00 | 37.207,47 |
| Matérias primas, subsidiárias e de consumo | 203,21 | 6.377,89 | 0,00 | | 0,00 | 0,00 | 0,00 | 0,00 | 6.581,10 |
| Produtos acabados e intermédios | 0,00 | | | 0,00 | 0,00 | 0,00 | 0,00 | 0,00 | 0,00 |
| Subprodutos, desperdícios, resíduos e refugos | 0,00 | | | 0,00 | 0,00 | 0,00 | 0,00 | 0,00 | 0,00 |
| Produtos e trabalhos em curso | 0,00 | | | 0,00 | 0,00 | 0,00 | 0,00 | 0,00 | 0,00 |
| Total: | 7.879,03 | 35.909,54 | 0,00 | 0,00 | 0,00 | 0,00 | 0,00 | 0,00 | 43.788,57 |

3.6 Nota 6 - Rendimentos de transações com contraprestação

Esta nota tem por objetivo prescrever o tratamento contabilístico do rendimento proveniente de transações e acontecimentos que tenham uma contraprestação, destacando como aspeto principal a determinação do momento do reconhecimento.

O rendimento é reconhecido quando for provável que fluam para a entidade benefícios económicos futuros ou potencial de serviço e estes benefícios possam ser mensurados com fiabilidade. De seguida, apresenta-seo detalhe:

| | |
|--------------------------------------------|--------------------|
| Taxas | 455,40 € |
| Multas | 798,71 € |
| Privadas | 762,00 € |
| Receitas Correntes | 2.016,11 € |
| Venda de Bens | 91.685,67 € |
| Serviços - Outros | 1.553,32 € |
| Outras receitas correntes | 0,00 € |
| Vendas de Bens e Serviços correntes | 93.238,99 € |
| TOTAL DE RECEITAS | 95.255,10 € |



SECRETARIA REGIONAL DA EDUCAÇÃO, CULTURA E DESPORTO
DIREÇÃO REGIONAL DA EDUCAÇÃO E ADMINISTRAÇÃO EDUCATIVA
ESCOLA BÁSICA INTEGRADA DE LAGOA

3.7 Nota 7 - Rendimentos de transações sem contraprestação

A atividade da Escola Básica Integrada de Lagoa é assegurada, na quase totalidade, por transferências do orçamento da RAA, através da Direção Regional da Administração Educativa.

DIREÇÃO REGIONAL DA ADMINSITRAÇÃO EDUCATIVA

| TRANSFERÊNCIAS | VALORES |
|---------------------------|-----------------------|
| Vencimentos | 6.615.685,37 € |
| Funcionamento | 92.217,66 € |
| Transferências Correntes | 6.707.903,03 € |
| Pequenas obras | 1.818,76 € |
| Aquisição de equipamentos | 2.367,84 € |
| Ação Social Escolar | 210.969,94 € |
| Programas Ocupacionais | 71.980,10 € |
| Manuais Digitais | 98.401,64 € |
| Outras | 0,00 € |
| Transferência de Capital | 385.538,28 € |
| Total de transferências | 7.093.441,31 € |

Houve ainda as seguintes transferências para o Fundo Escolar da EBI de Lagoa:

IFAP - INSTITUTO DE FINANCIAMENTO DA AGRICULTURA E PESCAS, IP

| | |
|----------------------------------|-----------|
| Comparticipação do Leite Escolar | 3.062,61€ |
|----------------------------------|-----------|

DIREÇÃO REGIONAL DA CIÊNCIA E TRANSIÇÃO DIGITAL

| | |
|------------------------------------------------------------------------------------------------------------|-----------|
| Programa de Incentivos PRO-CIENTIA Comparticipação do Projeto Clube de Programação e Robótica EBI Lagoa | 1.500,00€ |
|------------------------------------------------------------------------------------------------------------|-----------|



SECRETARIA REGIONAL DA EDUCAÇÃO, CULTURA E DESPORTO
DIREÇÃO REGIONAL DA EDUCAÇÃO E ADMINISTRAÇÃO EDUCATIVA
ESCOLA BÁSICA INTEGRADA DE LAGOA

DIREÇÃO REGIONAL DO DESPORTO

Protocolo de cedência de instalações e equipamentos desportivos escolares

7.672,00€

CÂMARA MUNICIPAL DE LAGOA

Contrato-programa

2.500,00€

JUNTA DE FREGUESIA DE NOSSA SENHORA DO ROSÁRIO

Protocolo

1.000,00€

3.8 Nota 8: Resultado Líquido

O resultado líquido de 2023, no valor de **64.270,54€** reflete as amortizações do exercício, o abate de bens e os acréscimos de custos.

3.9 Nota 9 - Acontecimentos após data de relato

Foram verificados acontecimentos entre 01.01.2024 e a data de entrega da Prestação de Contas que pode influenciar a análise da conta de gerência.

Este facto prende-se com os pagamentos efetuados mesmo a terminar o ano 2023, conforme orientações constantes no e-mail da DREAE de 29/12/2023, abaixo apresentado.

PAGAMENTOS DO ASE E FUNCIONAMENTO -MUITO URGENTE



Ana PMS. Cecílio <Ana.PM.Cecilio@azores.gov.pt>
Para DRE ESCOLAS; DRE CEEXECUTIVOS
Cc: Eduarda MF. Gomes; GRA - Rui MM. Espinola

Ricardo Ventura

Responder Responder a Todos Reencaminhar

sex 29/12/2023 16:52

Exmos. (as) senhores (as),

Considerando que as transferências de verbas do ASE e Funcionamento de outubro, já foram efetuadas.

Solicitamos que sejam efetuados os respetivos pagamentos até **31 de dezembro, impreterivelmente**.

Com os melhores cumprimentos

Ana Paula Cecílio

Divisão de Gestão Financeira e Equipamentos

Secretaria Regional da Educação e dos Assuntos Culturais
Direção Regional da Educação e da Administração Educativa
Paços da Junta Geral - Rua Carreira dos Cavalos
9700-167 Angra do Heroísmo

Telefone : 295 40 11 00
VoiP GRA: 310 512
Email: Ana PMS. Cecilio@azores.gov.pt
drae.dgfe@azores.gov.pt



SECRETARIA REGIONAL DA EDUCAÇÃO, CULTURA E DESPORTO
DIREÇÃO REGIONAL DA EDUCAÇÃO E ADMINISTRAÇÃO EDUCATIVA
ESCOLA BÁSICA INTEGRADA DE LAGOA

Na verdade, a transferência para pagamento das despesas da Ação Social Escolar (ASE) e de Funcionamento referentes ao mês de outubro de 2023 deu entrada na conta bancária da escola, apenas ao final do dia 29/12/2023, após o horário de expediente.

Por conseguinte, as transferências foram efetuadas a **30/12/2023** (sábado), logo pela manhã:

- Um pagamento ao Estado (IRS), no Net Banco Empresas Santander, relativo à prestação de serviço do responsável pelas instalações elétricas (Eng. Marco Ávila), no montante de **141,75€**;
- Vários pagamentos abaixo discriminados, no Sistema de Pagamentos – Açores, protocolo SAFIRA, no montante de **82.420,36€**.



Pagamento ao Estado

| | |
|---------|---------------------------------------|
| Cliente | ESCOLA BASICA INTEGRADA LAGOA |
| Conta | DO PROTOCOLO SAFIRA - 000806931272020 |

| | |
|-------------------|---------------------|
| Referência: | 156 280 627 813 143 |
| Data da operação: | 02/01/2024 |
| Data valor: | 02/01/2024 |
| Montante: | 141,75 EUR |



SECRETARIA REGIONAL DA EDUCAÇÃO, CULTURA E DESPORTO
DIREÇÃO REGIONAL DA EDUCAÇÃO E ADMINISTRAÇÃO EDUCATIVA
ESCOLA BÁSICA INTEGRADA DE LAGOA



Região Autónoma dos Açores

EBI de Lagoa

Nº Conta: 230873/2023

Saldo Disp.: €0,00

Listagem de Movimentos de Conta Corrente

Data : 21-03-2024

| Nº Movimento | Data | Tipo Mov. | Montante € | Tipo de Doc. | N. Doc. Orig. | M. Rj. | Descrição |
|--------------|------------|-----------|------------|--------------|---------------|--------|---------------------|
| 49677 | 30-12-2023 | D | 28,09 | O | 44788 | | Ordem NIF 502544180 |
| 49678 | 30-12-2023 | D | 1286,04 | O | 44789 | | Ordem NIF 512004854 |
| 49679 | 30-12-2023 | D | 2007,66 | O | 44790 | | Ordem NIF 512012032 |
| 49680 | 30-12-2023 | D | 145,70 | O | 44791 | | Ordem NIF 512081050 |
| 49681 | 30-12-2023 | D | 145,70 | O | 44792 | | Ordem NIF 512081050 |
| 49682 | 30-12-2023 | D | 8,10 | O | 44793 | | Ordem NIF 512003653 |
| 49683 | 30-12-2023 | D | 54,98 | O | 44794 | | Ordem NIF 512028672 |
| 49684 | 30-12-2023 | D | 39,29 | O | 44795 | | Ordem NIF 512028672 |
| 49685 | 30-12-2023 | D | 46,54 | O | 44796 | | Ordem NIF 500077568 |
| 49686 | 30-12-2023 | D | 67,86 | O | 44797 | | Ordem NIF 504615947 |
| 49687 | 30-12-2023 | D | 79,68 | O | 44798 | | Ordem NIF 504615947 |
| 49688 | 30-12-2023 | D | 20420,68 | O | 44799 | | Ordem NIF 501323325 |
| 49689 | 30-12-2023 | D | 26927,93 | O | 44800 | | Ordem NIF 501323325 |
| 49690 | 30-12-2023 | D | 10709,41 | O | 44801 | | Ordem NIF 501323325 |
| 49691 | 30-12-2023 | D | 667,46 | O | 44802 | | Ordem NIF 512053596 |
| 49692 | 30-12-2023 | D | 619,78 | O | 44803 | | Ordem NIF 512053596 |
| 49693 | 30-12-2023 | D | 24,99 | O | 44804 | | Ordem NIF 509305725 |
| 49694 | 30-12-2023 | D | 74,55 | O | 44805 | | Ordem NIF 512006911 |
| 49695 | 30-12-2023 | D | 292,32 | O | 44806 | | Ordem NIF 512029946 |
| 49696 | 30-12-2023 | D | 19,48 | O | 44807 | | Ordem NIF 512038236 |
| 49697 | 30-12-2023 | D | 411,97 | O | 44808 | | Ordem NIF 512038236 |
| 49698 | 30-12-2023 | D | 164,79 | O | 44809 | | Ordem NIF 512038236 |
| 49699 | 30-12-2023 | D | 164,79 | O | 44810 | | Ordem NIF 512038236 |



SECRETARIA REGIONAL DA EDUCAÇÃO, CULTURA E DESPORTO
DIREÇÃO REGIONAL DA EDUCAÇÃO E ADMINISTRAÇÃO EDUCATIVA
ESCOLA BÁSICA INTEGRADA DE LAGOA



Região Autónoma dos Açores

EBI de Lagoa

Nº Conta: 230873/2023
Saldo Disp.: €0,00

Listagem de Movimentos de Conta Corrente

Data: 21-03-2024

| Nº Movimento | Data | Tipo Mov. | Montante € | Tipo de Doc. | N. Doc. Orig. | M. Rj. | Descrição |
|--------------|------------|-----------|------------|--------------|---------------|--------|---------------------|
| 49700 | 30-12-2023 | D | 494,37 | O | 44811 | | Ordem NIF 512038236 |
| 49701 | 30-12-2023 | D | 203,74 | O | 44812 | | Ordem NIF 512038236 |
| 49702 | 30-12-2023 | D | 540,90 | O | 44813 | | Ordem NIF 512039070 |
| 49703 | 30-12-2023 | D | 1456,41 | O | 44814 | | Ordem NIF 512060860 |
| 49704 | 30-12-2023 | D | 118,67 | O | 44815 | | Ordem NIF 512060860 |
| 49705 | 30-12-2023 | D | 663,00 | O | 44816 | | Ordem NIF 512035377 |
| 49706 | 30-12-2023 | D | 429,00 | O | 44817 | | Ordem NIF 512035377 |
| 49707 | 30-12-2023 | D | 327,60 | O | 44818 | | Ordem NIF 512035377 |
| 49708 | 30-12-2023 | D | 592,80 | O | 44819 | | Ordem NIF 512035377 |
| 49709 | 30-12-2023 | D | 257,40 | O | 44820 | | Ordem NIF 512035377 |
| 49710 | 30-12-2023 | D | 413,40 | O | 44821 | | Ordem NIF 512035377 |
| 49711 | 30-12-2023 | D | 30,72 | O | 44822 | | Ordem NIF 512035377 |
| 49712 | 30-12-2023 | D | 10,20 | O | 44823 | | Ordem NIF 513405046 |
| 49713 | 30-12-2023 | D | 1,75 | O | 44824 | | Ordem NIF 512080372 |
| 49714 | 30-12-2023 | D | 2146,00 | O | 44825 | | Ordem NIF 503074586 |
| 49715 | 30-12-2023 | D | 17,76 | O | 44826 | | Ordem NIF 191346918 |
| 49716 | 30-12-2023 | D | 461,26 | O | 44827 | | Ordem NIF 509367224 |
| 49717 | 30-12-2023 | D | 2306,30 | O | 44828 | | Ordem NIF 509367224 |
| 49718 | 30-12-2023 | D | 1076,28 | O | 44829 | | Ordem NIF 509367224 |
| 49719 | 30-12-2023 | D | 1018,62 | O | 44830 | | Ordem NIF 509367224 |
| 49720 | 30-12-2023 | D | 1643,24 | O | 44831 | | Ordem NIF 509367224 |
| 49721 | 30-12-2023 | D | 706,96 | O | 44832 | | Ordem NIF 169617823 |
| 49722 | 30-12-2023 | D | 528,09 | O | 44833 | | Ordem NIF 169617823 |
| 49723 | 30-12-2023 | D | 22,00 | O | 44834 | | Ordem NIF 169617823 |



SECRETARIA REGIONAL DA EDUCAÇÃO, CULTURA E DESPORTO
DIREÇÃO REGIONAL DA EDUCAÇÃO E ADMINISTRAÇÃO EDUCATIVA
ESCOLA BÁSICA INTEGRADA DE LAGOA



Região Autónoma dos Açores
EBI de Lagoa

Nº Conta: 230873/2023
Saldo Disp.: €0,00

Listagem de Movimentos de Conta Corrente

Data : 21-03-2024

| Nº Movimento | Data | Tipo Mov. | Montante € | Tipo de Doc. | N. Doc. Orig. | M. Rj. | Descrição |
|--------------|------------|-----------|------------|--------------|---------------|--------|---------------------|
| 49724 | 30-12-2023 | D | 19,41 | O | 44835 | | Ordem NIF 514872802 |
| 49725 | 30-12-2023 | D | 251,12 | O | 44836 | | Ordem NIF 512074410 |
| 49726 | 30-12-2023 | D | 928,25 | O | 44837 | | Ordem NIF 512074410 |
| 49727 | 30-12-2023 | D | 123,71 | O | 44838 | | Ordem NIF 228125995 |
| 49728 | 30-12-2023 | D | 69,99 | O | 44839 | | Ordem NIF 263146170 |
| 49729 | 30-12-2023 | D | 119,00 | O | 44840 | | Ordem NIF 267297009 |
| 49730 | 30-12-2023 | D | 156,97 | O | 44841 | | Ordem NIF 235866750 |
| 49731 | 30-12-2023 | D | 79,80 | O | 44842 | | Ordem NIF 221023780 |
| 49732 | 30-12-2023 | D | 797,85 | O | 44843 | | Ordem NIF 197734197 |

Total Crédito : 0,00

Total Débito: 82.420,36

Total (C-D) : -82.420,36

As transferências efetuadas neste dia, 30/12/2023 (sábado), totalizaram **82.562,11€**.

Todavia, este montante apenas saiu da conta bancária a 02/01/2024. Por esta razão, justifica-se a diferença, a **31/12/2023**, entre o saldo contabilístico em GERFIP (**66.275,74€**) e o saldo bancário (**148.837,85€**).



Saldos e Movimentos ESCOLA BASICA INTEGRADA LAGOA

ESCOLA BASICA INTEGRADA LAGOA

DO PROTOCOLO SAFIRA
000806931272020

Saldos Movimentos Património Contas remotas Circularização de saldos

DO PROTOCOLO SAFIRA
0008 0693 1272 020

Disponível :
66 691,04 EUR

Autorizado :
66 691,04 EUR

Data Tipo Descritivo
29-12-2023 29-12-2023 T0002881776001800034266465602056

Montante Saldo contabilístico
+ 8 403,86 EUR 148 837,85 EUR



SECRETARIA REGIONAL DA EDUCAÇÃO, CULTURA E DESPORTO
DIREÇÃO REGIONAL DA EDUCAÇÃO E ADMINISTRAÇÃO EDUCATIVA
ESCOLA BÁSICA INTEGRADA DE LAGOA



NetBanco
Empresas

Saldos e Movimentos ESCOLA BASICA INTEGRADA LAGOA

ESCOLA BASICA INTEGRADA LAGOA

DO PROTOCOLO SAFIRA
000806931272020

Saldos Movimentos Património Contas remotas Circularização de saldos

★ € DO PROTOCOLO SAFIRA
0008 0693 1272 020

Disponível :
113 037,91 EUR

Autorizado :
113 037,91 EUR

| Data | Tipo | Descritivo | Montante | Saldo contabilístico |
|------------|------------|-----------------------------------------|----------------|----------------------|
| 02-01-2024 | 02-01-2024 | TRF 44843MARCOS C-SAR DA SILVA S0040992 | - 797,85 EUR | 66 275,74 EUR |
| 02-01-2024 | 02-01-2024 | TRF 44842VANIA ROS-RIO CORDEIRS0040992 | - 79,80 EUR | 67 073,59 EUR |
| 02-01-2024 | 02-01-2024 | TRF 448415-NIA PATR-CIA DO REGS0040992 | - 156,97 EUR | 67 153,39 EUR |
| 02-01-2024 | 02-01-2024 | TRF 44840MARIA ALZIRA BENTO PAS0040992 | - 119,00 EUR | 67 310,36 EUR |
| 02-01-2024 | 02-01-2024 | TRF 44838CAROLINA SOFIA OLIVEIS0040992 | - 123,71 EUR | 67 429,36 EUR |
| 02-01-2024 | 02-01-2024 | TRF 44834ADRIANO A- SILVA NUNES0040992 | - 22,00 EUR | 67 553,07 EUR |
| 02-01-2024 | 02-01-2024 | TRF 44833ADRIANO A- SILVA NUNES0040992 | - 528,09 EUR | 67 575,07 EUR |
| 02-01-2024 | 02-01-2024 | TRF 44832ADRIANO A- SILVA NUNES0040992 | - 706,96 EUR | 68 103,16 EUR |
| 02-01-2024 | 02-01-2024 | TRF 44826FARMACIA M-NTUA S0040992 | - 17,76 EUR | 68 810,12 EUR |
| 02-01-2024 | 02-01-2024 | TRF 44824FURMATEC S0040992 | - 1,75 EUR | 68 827,88 EUR |
| 02-01-2024 | 02-01-2024 | TRF 44823CIBERACORES GAS - COMS0040992 | - 10,20 EUR | 68 829,63 EUR |
| 02-01-2024 | 02-01-2024 | TRF 44822PRONICOL - PRODUTOS LS0040992 | - 30,72 EUR | 68 839,83 EUR |
| 02-01-2024 | 02-01-2024 | TRF 44821PRONICOL - PRODUTOS LS0040992 | - 413,40 EUR | 68 870,55 EUR |
| 02-01-2024 | 02-01-2024 | TRF 44820PRONICOL - PRODUTOS LS0040992 | - 257,40 EUR | 69 283,95 EUR |
| 02-01-2024 | 02-01-2024 | TRF 44819PRONICOL - PRODUTOS LS0040992 | - 592,80 EUR | 69 541,35 EUR |
| 02-01-2024 | 02-01-2024 | TRF 44818PRONICOL - PRODUTOS LS0040992 | - 327,60 EUR | 70 134,15 EUR |
| 02-01-2024 | 02-01-2024 | TRF 44817PRONICOL - PRODUTOS LS0040992 | - 429,00 EUR | 70 461,75 EUR |
| 02-01-2024 | 02-01-2024 | TRF 44816PRONICOL - PRODUTOS LS0040992 | - 663,00 EUR | 70 890,75 EUR |
| 02-01-2024 | 02-01-2024 | TRF 44815NORLIMPA DE MONIZ - CS0040992 | - 118,67 EUR | 71 553,75 EUR |
| 02-01-2024 | 02-01-2024 | TRF 44814NORLIMPA DE MONIZ - CS0040992 | - 1 456,41 EUR | 71 672,42 EUR |
| 02-01-2024 | 02-01-2024 | TRF 44813UNIPELAGO S0040992 | - 540,90 EUR | 73 128,83 EUR |
| 02-01-2024 | 02-01-2024 | TRF 44812COSTA PEREIRA - FILHOS0040992 | - 203,74 EUR | 73 669,73 EUR |



SECRETARIA REGIONAL DA EDUCAÇÃO, CULTURA E DESPORTO
DIREÇÃO REGIONAL DA EDUCAÇÃO E ADMINISTRAÇÃO EDUCATIVA
ESCOLA BÁSICA INTEGRADA DE LAGOA

| Data | Tipo Descritivo | Montante | Saldo contabilístico |
|------------|---------------------------------------------------|----------------|----------------------|
| 02-01-2024 | 02-01-2024 TRF 44811COSTA PEREIRA - FILHOS0040992 | -494,37 EUR | 73 873,47 EUR |
| 02-01-2024 | 02-01-2024 TRF 44810COSTA PEREIRA - FILHOS0040992 | -164,79 EUR | 74 367,84 EUR |
| 02-01-2024 | 02-01-2024 TRF 44809COSTA PEREIRA - FILHOS0040992 | -164,79 EUR | 74 532,63 EUR |
| 02-01-2024 | 02-01-2024 TRF 44808COSTA PEREIRA - FILHOS0040992 | -411,97 EUR | 74 697,42 EUR |
| 02-01-2024 | 02-01-2024 TRF 44807COSTA PEREIRA - FILHOS0040992 | -19,48 EUR | 75 109,39 EUR |
| 02-01-2024 | 02-01-2024 TRF 44806SERRALHARIA LAGOENSE-S0040992 | -292,32 EUR | 75 128,87 EUR |
| 02-01-2024 | 02-01-2024 TRF 44804VICTOR MATOS- SOCIEDAS0040992 | -24,99 EUR | 75 421,19 EUR |
| 02-01-2024 | 02-01-2024 TRF 44803INFORPEREIRA S0040992 | -619,78 EUR | 75 446,18 EUR |
| 02-01-2024 | 02-01-2024 TRF 44802INFORPEREIRA S0040992 | -667,46 EUR | 76 065,96 EUR |
| 02-01-2024 | 02-01-2024 TRF 44798MEO - SERVICOS DE COMS0040992 | -79,68 EUR | 76 733,42 EUR |
| 02-01-2024 | 02-01-2024 TRF 44797MEO - SERVICOS DE COMS0040992 | -67,86 EUR | 76 813,10 EUR |
| 02-01-2024 | 02-01-2024 TRF 44796CTT-CORREIOS DE PORTUS0040992 | -46,54 EUR | 76 880,96 EUR |
| 02-01-2024 | 02-01-2024 TRF 44795PLANO A - PAPELARIA LS0040992 | -39,29 EUR | 76 927,50 EUR |
| 02-01-2024 | 02-01-2024 TRF 44794PLANO A - PAPELARIA LS0040992 | -54,98 EUR | 76 966,79 EUR |
| 02-01-2024 | 02-01-2024 TRF 44793A GRANJA S0040992 | -8,10 EUR | 77 021,77 EUR |
| 02-01-2024 | 02-01-2024 TRF 44792PEST KIL - CONTROLO IS0040992 | -145,70 EUR | 77 029,87 EUR |
| 02-01-2024 | 02-01-2024 TRF 44791PEST KIL - CONTROLO IS0040992 | -145,70 EUR | 77 175,57 EUR |
| 02-01-2024 | 02-01-2024 TRF 44788VODAFONE - COMUNICAC-S0040992 | -28,09 EUR | 77 321,27 EUR |
| 02-01-2024 | 02-01-2024 TRF DEST 000342752865020 S0040992 | -69,99 EUR | 77 349,36 EUR |
| 02-01-2024 | 02-01-2024 TRF DEST 000806939267020 S0040992 | -928,25 EUR | 77 419,35 EUR |
| 02-01-2024 | 02-01-2024 TRF DEST 000806939267020 S0040992 | -251,12 EUR | 78 347,60 EUR |
| 02-01-2024 | 02-01-2024 TRF DEST 000346705026020 S0040992 | -19,41 EUR | 78 598,72 EUR |
| 02-01-2024 | 02-01-2024 TRF DEST 000806637820020 S0040992 | -1 643,24 EUR | 78 618,13 EUR |
| 02-01-2024 | 02-01-2024 TRF DEST 000806637820020 S0040992 | -1 018,62 EUR | 80 261,37 EUR |
| 02-01-2024 | 02-01-2024 TRF DEST 000806637820020 S0040992 | -1 076,28 EUR | 81 279,99 EUR |
| 02-01-2024 | 02-01-2024 TRF DEST 000806637820020 S0040992 | -2 306,30 EUR | 82 356,27 EUR |
| 02-01-2024 | 02-01-2024 TRF DEST 000806637820020 S0040992 | -461,26 EUR | 84 662,57 EUR |
| 02-01-2024 | 02-01-2024 TRF DEST 000339629795020 S0040992 | -2 146,00 EUR | 85 123,83 EUR |
| 02-01-2024 | 02-01-2024 TRF DEST 000806864788020 S0040992 | -74,55 EUR | 87 269,83 EUR |
| 02-01-2024 | 02-01-2024 TRF DEST 000036792160001 S0040992 | -10 709,41 EUR | 87 344,38 EUR |



SECRETARIA REGIONAL DA EDUCAÇÃO, CULTURA E DESPORTO
DIREÇÃO REGIONAL DA EDUCAÇÃO E ADMINISTRAÇÃO EDUCATIVA
ESCOLA BÁSICA INTEGRADA DE LAGOA

| Data | Tipo | Descritivo | Montante | Saldo contabilístico |
|------------|------------|-----------------------------------|-----------------|----------------------|
| 02-01-2024 | 02-01-2024 | TRF DEST 000036792160001 S0040992 | - 26 927,93 EUR | 98 053,79 EUR |
| 02-01-2024 | 02-01-2024 | TRF DEST 000036792160001 S0040992 | - 20 420,68 EUR | 124 981,72 EUR |
| 02-01-2024 | 02-01-2024 | TRF DEST 000806939077020 S0040992 | - 2 007,66 EUR | 145 402,40 EUR |
| 02-01-2024 | 02-01-2024 | TRF DEST 000330306005020 S0040992 | - 1 286,04 EUR | 147 410,06 EUR |
| 02-01-2024 | 02-01-2024 | PAG ESTADO 10095-156280627813143 | - 141,75 EUR | 148 696,10 EUR |

Data
Date/fecha
9-1-2024 13:39

Origem
Origin/Origen
NetBanco Empresas

Contactos
Contacts/Contactos
(+351) 217 807 130
(Custo de chamadas para a rede fixa nacional)
Assistência ao cliente
nos dias úteis das 09:00 às 20:00



4. DEMONSTRAÇÕES ORÇAMENTAIS

As demonstrações orçamentais (DO), segundo a NCP 26 - Contabilidade e relato orçamental do SNC-AP, traduzem uma representação estruturada da execução e desempenho orçamental das entidades, proporcionando, entre outra, informação sobre o orçamento inicial, as modificações orçamentais, a execução orçamental e os pagamentos e recebimentos.

4.1 Demonstrações Previsionais

Não é aplicável. Trata-se de uma obrigação adiada por força da Lei n.º 41/2020, de 18 de agosto, e que carece de regulamentação.

4.2 Orçamento e plano orçamental plurianual

Não aplicável. Presentemente, assume-se os registos obrigatórios no Sistema do Orçamento de Estado.



SECRETARIA REGIONAL DA EDUCAÇÃO, CULTURA E DESPORTO
DIREÇÃO REGIONAL DA EDUCAÇÃO E ADMINISTRAÇÃO EDUCATIVA
ESCOLA BÁSICA INTEGRADA DE LAGOA

4.2.1 Orçamento inicial da receita

| Prog. | Med. | Class. Económica | Descrição da Classificação Económica | Previsão Inicial |
|---------------|------|------------------|----------------------------------------------------------|------------------|
| A05 | A04 | R.06.04.01.W0.01 | ORÇAMENTO DA REGIÃO AUTÓNOMA DOS AÇORES | 5 986 220,00 |
| A05 | A04 | R.06.04.01.W0.01 | | 5 986 220,00 |
| A05 | A04 | | | 5 986 220,00 |
| A05 | | | | 5 986 220,00 |
| A514001 | | | | 5 986 220,00 |
| A05 | A04 | R.06.04.01.W0.01 | ORÇAMENTO DA REGIÃO AUTÓNOMA DOS AÇORES | 0,00 |
| A05 | A04 | R.06.04.01.W0.01 | | 0,00 |
| A05 | A04 | R.15.01.01.00.00 | Reposições não abatidas nos pagamentos | 0,00 |
| A05 | A04 | R.15.01.01.00.00 | | 0,00 |
| A05 | A04 | | | 0,00 |
| A05 | | | | 0,00 |
| A514901 | | | | 0,00 |
| A05 | A04 | R.16.01.01.00.00 | NA POSSE DO SERVIÇO | 0,00 |
| A05 | A04 | R.16.01.01.00.00 | | 0,00 |
| A05 | A04 | | | 0,00 |
| A05 | | | | 0,00 |
| A514902 | | | | 0,00 |
| A05 | A04 | R.06.03.11.00.00 | SFA - PARTICIPAÇÃO COMUNITÁRIA EM PROJETOS COFINAN CIADI | 0,00 |
| A05 | A04 | R.06.03.11.00.00 | | 0,00 |
| A05 | A04 | R.06.05.02.00.00 | REGIÃO AUTÓNOMA DOS AÇORES | 0,00 |
| A05 | A04 | R.06.05.02.00.00 | | 0,00 |
| A05 | A04 | R.16.01.01.00.00 | NA POSSE DO SERVIÇO | 0,00 |
| A05 | A04 | R.16.01.01.00.00 | | 0,00 |
| A05 | A04 | | | 0,00 |
| A05 | | | | 0,00 |
| A514903 | | | | 0,00 |
| F. Finan. 310 | | | | 5 986 220,00 |
| A05 | A04 | R.04.01.99.99.01 | OUTRAS | 500,00 |
| A05 | A04 | R.04.01.99.99.01 | | 500,00 |
| A05 | A04 | R.04.02.99.00.00 | MULTAS E PENALIDADES DIVERSAS | 1 300,00 |
| A05 | A04 | R.04.02.99.00.00 | | 1 300,00 |
| A05 | A04 | R.07.01.03.00.00 | PUBLICAÇÕES E IMPRESSOS | 1 000,00 |
| A05 | A04 | R.07.01.03.00.00 | | 1 000,00 |
| A05 | A04 | R.07.01.07.W0.01 | PRODUTOS ALIMENTARES E BEBIDAS - REFEITÓRIOS ESCOLARES | 60 000,00 |
| A05 | A04 | R.07.01.07.W0.01 | | 60 000,00 |



SECRETARIA REGIONAL DA EDUCAÇÃO, CULTURA E DESPORTO
DIREÇÃO REGIONAL DA EDUCAÇÃO E ADMINISTRAÇÃO EDUCATIVA
ESCOLA BÁSICA INTEGRADA DE LAGOA

| | | | | |
|---------|-----|------------------|--------------------------------------------------------|------------|
| A05 | A04 | R.07.01.07.W0.02 | PRODUTOS ALIMENTARES E BEBIDAS - BUFETES ESCOLARES | 35 000,00 |
| A05 | A04 | R.07.01.07.W0.02 | | 35 000,00 |
| A05 | A04 | R.07.01.08.W0.01 | MERCADORIAS - PAPELARIAS ESCOLARES | 1 500,00 |
| A05 | A04 | R.07.01.08.W0.01 | | 1 500,00 |
| A05 | A04 | R.07.01.11.W0.02 | PRODUTOS ACABADOS E INTERMÉDIOS - BUFETES ESCOLARES | 1 000,00 |
| A05 | A04 | R.07.01.11.W0.02 | | 1 000,00 |
| A05 | A04 | R.07.02.99.00.00 | OUTROS | 2 000,00 |
| A05 | A04 | R.07.02.99.00.00 | | 2 000,00 |
| A05 | A04 | R.08.01.99.00.00 | OUTRAS | 100,00 |
| A05 | A04 | R.08.01.99.00.00 | | 100,00 |
| A05 | A04 | | | 102 400,00 |
| A05 | | | | 102 400,00 |
| A514001 | | | | 102 400,00 |
| A05 | A04 | R.04.01.99.00.00 | TAXAS DIVERSAS | 0,00 |
| A05 | A04 | R.04.01.99.00.00 | | 0,00 |
| A05 | A04 | R.04.01.99.99.01 | OUTRAS | 0,00 |
| A05 | A04 | R.04.01.99.99.01 | | 0,00 |
| A05 | A04 | R.04.02.99.00.00 | MULTAS E PENALIDADES DIVERSAS | 0,00 |
| A05 | A04 | R.04.02.99.00.00 | | 0,00 |
| A05 | A04 | R.06.01.02.00.00 | PRIVADAS | 0,00 |
| A05 | A04 | R.06.01.02.00.00 | | 0,00 |
| A05 | A04 | R.07.01.03.00.00 | PUBLICAÇÕES E IMPRESSOS | 0,00 |
| A05 | A04 | R.07.01.03.00.00 | | 0,00 |
| A05 | A04 | R.07.01.07.W0.01 | PRODUTOS ALIMENTARES E BEBIDAS - REFEITÓRIOS ESCOLARES | 0,00 |
| A05 | A04 | R.07.01.07.W0.01 | | 0,00 |
| A05 | A04 | R.07.01.07.W0.02 | PRODUTOS ALIMENTARES E BEBIDAS - BUFETES ESCOLARES | 0,00 |
| A05 | A04 | R.07.01.07.W0.02 | | 0,00 |
| A05 | A04 | R.07.01.08.W0.01 | MERCADORIAS - PAPELARIAS ESCOLARES | 0,00 |
| A05 | A04 | R.07.01.08.W0.01 | | 0,00 |
| A05 | A04 | R.07.01.11.W0.02 | PRODUTOS ACABADOS E INTERMÉDIOS - BUFETES ESCOLARES | 0,00 |
| A05 | A04 | R.07.01.11.W0.02 | | 0,00 |
| A05 | A04 | R.07.02.99.00.00 | OUTROS | 0,00 |
| A05 | A04 | R.07.02.99.00.00 | | 0,00 |
| A05 | A04 | R.08.01.99.00.00 | OUTRAS | 0,00 |
| A05 | A04 | R.08.01.99.00.00 | | 0,00 |
| A05 | A04 | R.16.01.01.00.00 | NA POSSE DO SERVIÇO | 0,00 |



SECRETARIA REGIONAL DA EDUCAÇÃO, CULTURA E DESPORTO
DIREÇÃO REGIONAL DA EDUCAÇÃO E ADMINISTRAÇÃO EDUCATIVA
ESCOLA BÁSICA INTEGRADA DE LAGOA

| | | | | |
|----------------|-----|------------------|----------------------------------------|--------------|
| A05 | A04 | R.16.01.01.00.00 | | 0,00 |
| A05 | A04 | | | 0,00 |
| A05 | | | | 0,00 |
| A514904 | | | | 0,00 |
| F. Finan. 500 | | | | 102 400,00 |
| Orgânica Legal | | | | 6 088 620,00 |
| A05 | A04 | R.10.04.01.W0.01 | Transf. Capital Adm Regional e ORAA | 0,00 |
| A05 | A04 | R.10.04.01.W0.01 | | 0,00 |
| A05 | A04 | R.15.01.01.00.00 | Reposições não abatidas nos pagamentos | 0,00 |
| A05 | A04 | R.15.01.01.00.00 | | 0,00 |
| A05 | A04 | | | 0,00 |
| A05 | | | | 0,00 |
| A514905 | | | | 0,00 |
| A05 | A04 | R.10.04.01.W0.01 | Transf. Capital Adm Regional e ORAA | 0,00 |
| A05 | A04 | R.10.04.01.W0.01 | | 0,00 |
| A05 | A04 | R.16.01.01.00.00 | NA POSSE DO SERVIÇO | 0,00 |
| A05 | A04 | R.16.01.01.00.00 | | 0,00 |
| A05 | A04 | | | 0,00 |
| A05 | | | | 0,00 |
| A514906 | | | | 0,00 |
| F. Finan. 310 | | | | 0,00 |
| A05 | A04 | R.10.04.01.W0.01 | Transf. Capital Adm Regional e ORAA | 0,00 |
| A05 | A04 | R.10.04.01.W0.01 | | 0,00 |
| A05 | A04 | | | 0,00 |
| A05 | | | | 0,00 |
| A514905 | | | | 0,00 |
| F. Finan. 31Z | | | | 0,00 |
| Orgânica Legal | | | | 0,00 |
| Organismo A51 | | | | 6 088 620,00 |
| | | | | 6 088 620,00 |



SECRETARIA REGIONAL DA EDUCAÇÃO, CULTURA E DESPORTO
DIREÇÃO REGIONAL DA EDUCAÇÃO E ADMINISTRAÇÃO EDUCATIVA
ESCOLA BÁSICA INTEGRADA DE LAGOA

4.2.2 Orçamento inicial da despesa

| Prog. | Med. | Act/Pr | Classif. Económica | Descrição da Classificação Económica | Dotação Inicial |
|-------|------|--------|--------------------|---------------------------------------------------------------|-----------------|
| A05 | A04 | 999 | D.01.01.03.00.00 | PESSOAL DOS QUADROS-REGIME DE FUNÇÃO PUBLICA | 3 379 136,00 |
| A05 | A04 | | D.01.01.03.00.00 | | 3 379 136,00 |
| A05 | A04 | 999 | D.01.01.04.00.00 | PESSOAL DOS QUADROS-REG DE CONTRATO INDIVIDUAL TR A BALHO | 23 000,00 |
| A05 | A04 | | D.01.01.04.00.00 | | 23 000,00 |
| A05 | A04 | 999 | D.01.01.06.00.00 | PESSOAL CONTRATADO A TERMO | 250 000,00 |
| A05 | A04 | | D.01.01.06.00.00 | | 250 000,00 |
| A05 | A04 | 999 | D.01.01.07.00.00 | PESSOAL EM REGIME DE TAREFA OU AVENCA | 1 500,00 |
| A05 | A04 | | D.01.01.07.00.00 | | 1 500,00 |
| A05 | A04 | 999 | D.01.01.08.00.00 | PESSOAL AGUARDANDO APOSENTAÇÃO | 10 000,00 |
| A05 | A04 | | D.01.01.08.00.00 | | 10 000,00 |
| A05 | A04 | 999 | D.01.01.10.00.00 | GRATIFICAÇÕES | 50 000,00 |
| A05 | A04 | | D.01.01.10.00.00 | | 50 000,00 |
| A05 | A04 | 999 | D.01.01.13.00.00 | SUBSIDIO DE REFEIÇÃO | 140 000,00 |
| A05 | A04 | | D.01.01.13.00.00 | | 140 000,00 |
| A05 | A04 | 999 | D.01.01.14.00.00 | SUBSIDIO DE FERIAS E DE NATAL | 550 000,00 |
| A05 | A04 | | D.01.01.14.00.00 | | 550 000,00 |
| A05 | A04 | 999 | D.01.01.15.00.00 | REMUNERAÇÕES POR DOENÇA E MATERNIDADE/PATERNIDADE | 330 000,00 |
| A05 | A04 | | D.01.01.15.00.00 | | 330 000,00 |
| A05 | A04 | 999 | D.01.02.02.00.00 | HORAS EXTRAORDINÁRIAS | 1 500,00 |
| A05 | A04 | | D.01.02.02.00.00 | | 1 500,00 |
| A05 | A04 | 999 | D.01.02.04.B0.00 | Ajudas de custo nacionais | 500,00 |
| A05 | A04 | | D.01.02.04.B0.00 | | 500,00 |
| A05 | A04 | 999 | D.01.02.05.00.00 | ABONO P/ FALHAS | 1 000,00 |
| A05 | A04 | | D.01.02.05.00.00 | | 1 000,00 |
| A05 | A04 | 999 | D.01.02.12.00.00 | INDEMNIZAÇÕES POR CESSAÇÃO DE FUNÇÕES | 200,00 |
| A05 | A04 | | D.01.02.12.00.00 | | 200,00 |
| A05 | A04 | 999 | D.01.02.14.A0.00 | Remuneração complementar | 38 990,00 |
| A05 | A04 | | D.01.02.14.A0.00 | | 38 990,00 |
| A05 | A04 | 999 | D.01.03.03.A0.00 | Subsídio familiar a crianças e jovens | 2 800,00 |
| A05 | A04 | | D.01.03.03.A0.00 | | 2 800,00 |
| A05 | A04 | 999 | D.01.03.03.B0.00 | Complemento açoriano ao abono de família a criança s e jovens | 500,00 |
| A05 | A04 | | D.01.03.03.B0.00 | | 500,00 |
| A05 | A04 | 999 | D.01.03.05.A0.00 | Contribuições para a Caixa Geral de Aposentações, I.P. | 917 650,00 |
| A05 | A04 | | D.01.03.05.A0.00 | | 917 650,00 |
| A05 | A04 | 999 | D.01.03.05.B0.00 | Contribuições para a segurança social | 150 000,00 |



SECRETARIA REGIONAL DA EDUCAÇÃO, CULTURA E DESPORTO
DIREÇÃO REGIONAL DA EDUCAÇÃO E ADMINISTRAÇÃO EDUCATIVA
ESCOLA BÁSICA INTEGRADA DE LAGOA

| | | | | | |
|-----|-----|-----|------------------|----------------------------------------------|------------|
| A05 | A04 | | D.01.03.05.B0.00 | | 150 000,00 |
| A05 | A04 | 999 | D.01.03.06.00.00 | ACIDENTES EM SERVIÇO E DOENÇAS PROFISSIONAIS | 500,00 |
| A05 | A04 | | D.01.03.06.00.00 | | 500,00 |
| A05 | A04 | 999 | D.01.03.08.00.00 | OUTRAS PENSÕES | 20 000,00 |
| A05 | A04 | | D.01.03.08.00.00 | | 20 000,00 |
| A05 | A04 | 999 | D.01.03.10.P0.00 | Parentalidade | 10 000,00 |
| A05 | A04 | | D.01.03.10.P0.00 | | 10 000,00 |
| A05 | A04 | 999 | D.02.01.02.00.00 | COMBUSTÍVEIS E LUBRIFICANTES | 3 500,00 |
| A05 | A04 | | D.02.01.02.00.00 | | 3 500,00 |
| A05 | A04 | 999 | D.02.01.04.00.00 | LIMPEZA E HIGIENE | 8 000,00 |
| A05 | A04 | | D.02.01.04.00.00 | | 8 000,00 |
| A05 | A04 | 999 | D.02.01.07.00.00 | VESTUÁRIO E ARTIGOS PESSOAIS | 1 200,00 |
| A05 | A04 | | D.02.01.07.00.00 | | 1 200,00 |
| A05 | A04 | 999 | D.02.01.08.00.00 | MATERIAL DE ESCRITÓRIO | 3 000,00 |
| A05 | A04 | | D.02.01.08.00.00 | | 3 000,00 |
| A05 | A04 | 999 | D.02.01.11.00.00 | MATERIAL DE CONSUMO CLINICO | 500,00 |
| A05 | A04 | | D.02.01.11.00.00 | | 500,00 |
| A05 | A04 | 999 | D.02.01.14.00.00 | OUTRO MATERIAL-PECAS | 2 500,00 |
| A05 | A04 | | D.02.01.14.00.00 | | 2 500,00 |
| A05 | A04 | 999 | D.02.01.17.00.00 | FERRAMENTAS E UTENSÍLIOS | 500,00 |
| A05 | A04 | | D.02.01.17.00.00 | | 500,00 |
| A05 | A04 | 999 | D.02.01.18.00.00 | LIVROS E DOCUMENTAÇÃO TÉCNICA | 500,00 |
| A05 | A04 | | D.02.01.18.00.00 | | 500,00 |
| A05 | A04 | 999 | D.02.01.19.00.00 | ARTIGOS HONORIFICOS E DE DECORAÇÃO | 4 500,00 |
| A05 | A04 | | D.02.01.19.00.00 | | 4 500,00 |
| A05 | A04 | 999 | D.02.01.20.00.00 | MATERIAL DE EDUCAÇÃO, CULTURA E RECREIO | 3 000,00 |
| A05 | A04 | | D.02.01.20.00.00 | | 3 000,00 |
| A05 | A04 | 999 | D.02.01.21.00.00 | OUTROS BENS | 15 000,00 |
| A05 | A04 | | D.02.01.21.00.00 | | 15 000,00 |
| A05 | A04 | 999 | D.02.02.01.00.00 | ENCARGOS DAS INSTALAÇÕES | 37 344,00 |
| A05 | A04 | | D.02.02.01.00.00 | | 37 344,00 |
| A05 | A04 | 999 | D.02.02.03.00.00 | CONSERVAÇÃO DE BENS | 3 500,00 |
| A05 | A04 | | D.02.02.03.00.00 | | 3 500,00 |
| A05 | A04 | 999 | D.02.02.09.C0.00 | Comunicações - Fixas de voz | 1 500,00 |
| A05 | A04 | | D.02.02.09.C0.00 | | 1 500,00 |
| A05 | A04 | 999 | D.02.02.09.D0.00 | Comunicações - Móveis | 1 000,00 |



SECRETARIA REGIONAL DA EDUCAÇÃO, CULTURA E DESPORTO
DIREÇÃO REGIONAL DA EDUCAÇÃO E ADMINISTRAÇÃO EDUCATIVA
ESCOLA BÁSICA INTEGRADA DE LAGOA

| | | | | | |
|---------|-----|-----|------------------|-----------------------------------------------------------|--------------|
| A05 | A04 | | D.02.02.09.D0.00 | | 1 000,00 |
| A05 | A04 | 999 | D.02.02.09.E0.00 | Comunicações - Outros serviços conexos | 2 000,00 |
| A05 | A04 | | D.02.02.09.E0.00 | | 2 000,00 |
| A05 | A04 | 999 | D.02.02.09.O0.00 | Comunicações - Outros serviços de comunicações | 2 000,00 |
| A05 | A04 | | D.02.02.09.O0.00 | | 2 000,00 |
| A05 | A04 | 999 | D.02.02.13.B0.00 | Deslocações e estadas em território nacional | 1 500,00 |
| A05 | A04 | | D.02.02.13.B0.00 | | 1 500,00 |
| A05 | A04 | 999 | D.02.02.15.00.00 | FORMAÇÃO | 500,00 |
| A05 | A04 | | D.02.02.15.00.00 | | 500,00 |
| A05 | A04 | 999 | D.02.02.17.00.00 | PUBLICIDADE | 200,00 |
| A05 | A04 | | D.02.02.17.00.00 | | 200,00 |
| A05 | A04 | 999 | D.02.02.19.00.00 | ASSISTENCIA TECNICA | 200,00 |
| A05 | A04 | | D.02.02.19.00.00 | | 200,00 |
| A05 | A04 | 999 | D.02.02.20.00.00 | OUTROS TRABALHOS ESPECIALIZADOS | 2 000,00 |
| A05 | A04 | | D.02.02.20.00.00 | | 2 000,00 |
| A05 | A04 | 999 | D.06.02.03.B0.00 | Material pedagógico | 15 000,00 |
| A05 | A04 | | D.06.02.03.B0.00 | | 15 000,00 |
| A05 | A04 | | | | 5 986 220,00 |
| A05 | | | | | 5 986 220,00 |
| A514001 | | | | | 5 986 220,00 |
| A05 | A04 | 999 | D.01.01.03.00.00 | PESSOAL DOS QUADROS-REGIME DE FUNÇÃO PUBLICA | 0,00 |
| A05 | A04 | | D.01.01.03.00.00 | | 0,00 |
| A05 | A04 | 999 | D.01.01.04.00.00 | PESSOAL DOS QUADROS-REG DE CONTRATO INDIVIDUAL TR A BALHO | 0,00 |
| A05 | A04 | | D.01.01.04.00.00 | | 0,00 |
| A05 | A04 | 999 | D.01.01.06.00.00 | PESSOAL CONTRATADO A TERMO | 0,00 |
| A05 | A04 | | D.01.01.06.00.00 | | 0,00 |
| A05 | A04 | 999 | D.01.01.07.00.00 | PESSOAL EM REGIME DE TAREFA OU AVENCA | 0,00 |
| A05 | A04 | | D.01.01.07.00.00 | | 0,00 |
| A05 | A04 | 999 | D.01.01.08.00.00 | PESSOAL AGUARDANDO APOSENTAÇÃO | 0,00 |
| A05 | A04 | | D.01.01.08.00.00 | | 0,00 |
| A05 | A04 | 999 | D.01.01.10.00.00 | GRATIFICAÇÕES | 0,00 |
| A05 | A04 | | D.01.01.10.00.00 | | 0,00 |
| A05 | A04 | 999 | D.01.01.13.00.00 | SUBSIDIO DE REFEIÇÃO | 0,00 |
| A05 | A04 | | D.01.01.13.00.00 | | 0,00 |
| A05 | A04 | 999 | D.01.01.14.00.00 | SUBSIDIO DE FERIAS E DE NATAL | 0,00 |
| A05 | A04 | | D.01.01.14.00.00 | | 0,00 |



SECRETARIA REGIONAL DA EDUCAÇÃO, CULTURA E DESPORTO
DIREÇÃO REGIONAL DA EDUCAÇÃO E ADMINISTRAÇÃO EDUCATIVA
ESCOLA BÁSICA INTEGRADA DE LAGOA

| | | | | | |
|-----|-----|-----|------------------|---------------------------------------------------------------|------|
| A05 | A04 | 999 | D.01.01.15.00.00 | REMUNERAÇÕES POR DOENÇA E MATERNIDADE/PATERNIDADE | 0,00 |
| A05 | A04 | | D.01.01.15.00.00 | | 0,00 |
| A05 | A04 | 999 | D.01.02.02.00.00 | HORAS EXTRAORDINÁRIAS | 0,00 |
| A05 | A04 | | D.01.02.02.00.00 | | 0,00 |
| A05 | A04 | 999 | D.01.02.04.B0.00 | Ajudas de custo nacionais | 0,00 |
| A05 | A04 | | D.01.02.04.B0.00 | | 0,00 |
| A05 | A04 | 999 | D.01.02.05.00.00 | ABONO P/ FALHAS | 0,00 |
| A05 | A04 | | D.01.02.05.00.00 | | 0,00 |
| A05 | A04 | 999 | D.01.02.12.00.00 | INDEMNIZAÇÕES POR CESSAÇÃO DE FUNÇÕES | 0,00 |
| A05 | A04 | | D.01.02.12.00.00 | | 0,00 |
| A05 | A04 | 999 | D.01.02.14.A0.00 | Remuneração complementar | 0,00 |
| A05 | A04 | | D.01.02.14.A0.00 | | 0,00 |
| A05 | A04 | 999 | D.01.03.03.A0.00 | Subsídio familiar a crianças e jovens | 0,00 |
| A05 | A04 | | D.01.03.03.A0.00 | | 0,00 |
| A05 | A04 | 999 | D.01.03.03.B0.00 | Complemento açoriano ao abono de família a criança s e jovens | 0,00 |
| A05 | A04 | | D.01.03.03.B0.00 | | 0,00 |
| A05 | A04 | 999 | D.01.03.05.A0.00 | Contribuições para a Caixa Geral de Aposentações, I.P. | 0,00 |
| A05 | A04 | | D.01.03.05.A0.00 | | 0,00 |
| A05 | A04 | 999 | D.01.03.05.B0.00 | Contribuições para a segurança social | 0,00 |
| A05 | A04 | | D.01.03.05.B0.00 | | 0,00 |
| A05 | A04 | 999 | D.01.03.06.00.00 | ACIDENTES EM SERVIÇO E DOENÇAS PROFISSIONAIS | 0,00 |
| A05 | A04 | | D.01.03.06.00.00 | | 0,00 |
| A05 | A04 | 999 | D.01.03.08.00.00 | OUTRAS PENSÕES | 0,00 |
| A05 | A04 | | D.01.03.08.00.00 | | 0,00 |
| A05 | A04 | 999 | D.01.03.10.P0.00 | Parentalidade | 0,00 |
| A05 | A04 | | D.01.03.10.P0.00 | | 0,00 |
| A05 | A04 | 999 | D.02.01.02.00.00 | COMBUSTÍVEIS E LUBRIFICANTES | 0,00 |
| A05 | A04 | | D.02.01.02.00.00 | | 0,00 |
| A05 | A04 | 999 | D.02.01.04.00.00 | LIMPEZA E HIGIENE | 0,00 |
| A05 | A04 | | D.02.01.04.00.00 | | 0,00 |
| A05 | A04 | 999 | D.02.01.07.00.00 | VESTUÁRIO E ARTIGOS PESSOAIS | 0,00 |
| A05 | A04 | | D.02.01.07.00.00 | | 0,00 |
| A05 | A04 | 999 | D.02.01.08.00.00 | MATERIAL DE ESCRITÓRIO | 0,00 |
| A05 | A04 | | D.02.01.08.00.00 | | 0,00 |
| A05 | A04 | 999 | D.02.01.11.00.00 | MATERIAL DE CONSUMO CLINICO | 0,00 |
| A05 | A04 | | D.02.01.11.00.00 | | 0,00 |



SECRETARIA REGIONAL DA EDUCAÇÃO, CULTURA E DESPORTO
DIREÇÃO REGIONAL DA EDUCAÇÃO E ADMINISTRAÇÃO EDUCATIVA
ESCOLA BÁSICA INTEGRADA DE LAGOA

| | | | | | |
|-----|-----|-----|------------------|------------------------------------------------|------|
| A05 | A04 | 999 | D.02.01.14.00.00 | OUTRO MATERIAL-PECAS | 0,00 |
| A05 | A04 | | D.02.01.14.00.00 | | 0,00 |
| A05 | A04 | 999 | D.02.01.17.00.00 | FERRAMENTAS E UTENSÍLIOS | 0,00 |
| A05 | A04 | | D.02.01.17.00.00 | | 0,00 |
| A05 | A04 | 999 | D.02.01.18.00.00 | LIVROS E DOCUMENTAÇÃO TÉCNICA | 0,00 |
| A05 | A04 | | D.02.01.18.00.00 | | 0,00 |
| A05 | A04 | 999 | D.02.01.19.00.00 | ARTIGOS HONORÍFICOS E DE DECORAÇÃO | 0,00 |
| A05 | A04 | | D.02.01.19.00.00 | | 0,00 |
| A05 | A04 | 999 | D.02.01.20.00.00 | MATERIAL DE EDUCAÇÃO, CULTURA E RECREIO | 0,00 |
| A05 | A04 | | D.02.01.20.00.00 | | 0,00 |
| A05 | A04 | 999 | D.02.01.21.00.00 | OUTROS BENS | 0,00 |
| A05 | A04 | | D.02.01.21.00.00 | | 0,00 |
| A05 | A04 | 999 | D.02.02.01.00.00 | ENCARGOS DAS INSTALAÇÕES | 0,00 |
| A05 | A04 | | D.02.02.01.00.00 | | 0,00 |
| A05 | A04 | 999 | D.02.02.03.00.00 | CONSERVAÇÃO DE BENS | 0,00 |
| A05 | A04 | | D.02.02.03.00.00 | | 0,00 |
| A05 | A04 | 999 | D.02.02.09.C0.00 | Comunicações - Fixas de voz | 0,00 |
| A05 | A04 | | D.02.02.09.C0.00 | | 0,00 |
| A05 | A04 | 999 | D.02.02.09.D0.00 | Comunicações - Móveis | 0,00 |
| A05 | A04 | | D.02.02.09.D0.00 | | 0,00 |
| A05 | A04 | 999 | D.02.02.09.E0.00 | Comunicações - Outros serviços conexos | 0,00 |
| A05 | A04 | | D.02.02.09.E0.00 | | 0,00 |
| A05 | A04 | 999 | D.02.02.09.O0.00 | Comunicações - Outros serviços de comunicações | 0,00 |
| A05 | A04 | | D.02.02.09.O0.00 | | 0,00 |
| A05 | A04 | 999 | D.02.02.10.W0.02 | Transporte-outras | 0,00 |
| A05 | A04 | | D.02.02.10.W0.02 | | 0,00 |
| A05 | A04 | 999 | D.02.02.13.B0.00 | Deslocações e estadas em território nacional | 0,00 |
| A05 | A04 | | D.02.02.13.B0.00 | | 0,00 |
| A05 | A04 | 999 | D.02.02.15.00.00 | FORMAÇÃO | 0,00 |
| A05 | A04 | | D.02.02.15.00.00 | | 0,00 |
| A05 | A04 | 999 | D.02.02.17.00.00 | PUBLICIDADE | 0,00 |
| A05 | A04 | | D.02.02.17.00.00 | | 0,00 |
| A05 | A04 | 999 | D.02.02.19.00.00 | ASSISTÊNCIA TÉCNICA | 0,00 |
| A05 | A04 | | D.02.02.19.00.00 | | 0,00 |
| A05 | A04 | 999 | D.02.02.20.00.00 | OUTROS TRABALHOS ESPECIALIZADOS | 0,00 |
| A05 | A04 | | D.02.02.20.00.00 | | 0,00 |



SECRETARIA REGIONAL DA EDUCAÇÃO, CULTURA E DESPORTO
 DIREÇÃO REGIONAL DA EDUCAÇÃO E ADMINISTRAÇÃO EDUCATIVA
 ESCOLA BÁSICA INTEGRADA DE LAGOA

| | | | | | |
|-----------|-----|-----|------------------|--------------------------------------------------------------|--------------|
| A05 | A04 | 999 | D.02.02.25.00.00 | OUTROS SERVIÇOS | 0,00 |
| A05 | A04 | | D.02.02.25.00.00 | | 0,00 |
| A05 | A04 | 999 | D.06.02.03.B0.00 | Material pedagógico | 0,00 |
| A05 | A04 | | D.06.02.03.B0.00 | | 0,00 |
| A05 | A04 | | | | 0,00 |
| A05 | | | | | 0,00 |
| A514901 | | | | | 0,00 |
| A05 | A04 | 999 | D.02.01.20.00.00 | MATERIAL DE EDUCAÇÃO, CULTURA E RECREIO | 0,00 |
| A05 | A04 | | D.02.01.20.00.00 | | 0,00 |
| A05 | A04 | 999 | D.02.02.01.00.00 | ENCARGOS DAS INSTALAÇÕES | 0,00 |
| A05 | A04 | | D.02.02.01.00.00 | | 0,00 |
| A05 | A04 | | | | 0,00 |
| A05 | | | | | 0,00 |
| A514902 | | | | | 0,00 |
| A05 | A04 | 999 | D.02.01.05.W0.03 | SUPLEMENTO ALIMENTAR | 0,00 |
| A05 | A04 | | D.02.01.05.W0.03 | | 0,00 |
| A05 | A04 | 999 | D.02.01.14.00.00 | OUTRO MATERIAL-PECAS | 0,00 |
| A05 | A04 | | D.02.01.14.00.00 | | 0,00 |
| A05 | A04 | 999 | D.06.02.03.B0.00 | Material pedagógico | 0,00 |
| A05 | A04 | | D.06.02.03.B0.00 | | 0,00 |
| A05 | A04 | 999 | D.07.01.10.00.00 | EQUIPAMENTO BÁSICO | 0,00 |
| A05 | A04 | | D.07.01.10.00.00 | | 0,00 |
| A05 | A04 | | | | 0,00 |
| A05 | | | | | 0,00 |
| A514903 | | | | | 0,00 |
| F. Finan. | | | | | 5 986 220,00 |
| A05 | A04 | 999 | D.01.03.05.A0.00 | Contribuições para a Caixa Geral de Aposentações, I.P. | 100,00 |
| A05 | A04 | | D.01.03.05.A0.00 | | 100,00 |
| A05 | A04 | 999 | D.02.01.05.W0.01 | ALIMENTAÇÃO - REFEIÇÕES CONFECCIONADAS - REFEITÓRIO S ESCOLA | 60 000,00 |
| A05 | A04 | | D.02.01.05.W0.01 | | 60 000,00 |
| A05 | A04 | 999 | D.02.01.05.W0.02 | ALIMENTAÇÃO - REFEIÇÕES CONFECCIONADAS - BUFETES ES COLARES | 36 000,00 |
| A05 | A04 | | D.02.01.05.W0.02 | | 36 000,00 |
| A05 | A04 | 999 | D.02.01.07.00.00 | VESTUÁRIO E ARTIGOS PESSOAIS | 1 500,00 |
| A05 | A04 | | D.02.01.07.00.00 | | 1 500,00 |
| A05 | A04 | 999 | D.02.01.16.W0.01 | MERCADORIAS PARA VENDA - PAPELARIAS ESCOLARES | 1 500,00 |
| A05 | A04 | | D.02.01.16.W0.01 | | 1 500,00 |



SECRETARIA REGIONAL DA EDUCAÇÃO, CULTURA E DESPORTO
DIREÇÃO REGIONAL DA EDUCAÇÃO E ADMINISTRAÇÃO EDUCATIVA
ESCOLA BÁSICA INTEGRADA DE LAGOA

| | | | | | |
|---------|-----|-----|------------------|-------------------------------------------------------------|------------|
| A05 | A04 | 999 | D.02.02.10.W0.01 | TRANSPORTES ESCOLARES | 30,00 |
| A05 | A04 | | D.02.02.10.W0.01 | | 30,00 |
| A05 | A04 | 999 | D.02.02.15.00.00 | FORMAÇÃO | 2 000,00 |
| A05 | A04 | | D.02.02.15.00.00 | | 2 000,00 |
| A05 | A04 | 999 | D.02.02.18.00.00 | VIGILÂNCIA E SEGURANÇA | 1 270,00 |
| A05 | A04 | | D.02.02.18.00.00 | | 1 270,00 |
| A05 | A04 | | | | 102 400,00 |
| A05 | A04 | | | | 102 400,00 |
| A514001 | | | | | 102 400,00 |
| A05 | A04 | 999 | D.01.03.05.A0.00 | Contribuições para a Caixa Geral de Aposentações, I.P. | 0,00 |
| A05 | A04 | | D.01.03.05.A0.00 | | 0,00 |
| A05 | A04 | 999 | D.02.01.04.00.00 | LIMPEZA E HIGIENE | 0,00 |
| A05 | A04 | | D.02.01.04.00.00 | | 0,00 |
| A05 | A04 | 999 | D.02.01.05.W0.01 | ALIMENTAÇÃO - REFEIÇÕES CONFECCIONADAS - REFEITÓRIOS ESCOLA | 0,00 |
| A05 | A04 | | D.02.01.05.W0.01 | | 0,00 |
| A05 | A04 | 999 | D.02.01.05.W0.02 | ALIMENTAÇÃO - REFEIÇÕES CONFECCIONADAS - BUFETES ESCOLARES | 0,00 |
| A05 | A04 | | D.02.01.05.W0.02 | | 0,00 |
| A05 | A04 | 999 | D.02.01.06.W0.02 | BUFETES ESCOLARES | 0,00 |
| A05 | A04 | | D.02.01.06.W0.02 | | 0,00 |
| A05 | A04 | 999 | D.02.01.07.00.00 | VESTUÁRIO E ARTIGOS PESSOAIS | 0,00 |
| A05 | A04 | | D.02.01.07.00.00 | | 0,00 |
| A05 | A04 | 999 | D.02.01.08.00.00 | MATERIAL DE ESCRITÓRIO | 0,00 |
| A05 | A04 | | D.02.01.08.00.00 | | 0,00 |
| A05 | A04 | 999 | D.02.01.14.00.00 | OUTRO MATERIAL-PECAS | 0,00 |
| A05 | A04 | | D.02.01.14.00.00 | | 0,00 |
| A05 | A04 | 999 | D.02.01.16.W0.01 | MERCADORIAS PARA VENDA - PAPELARIAS ESCOLARES | 0,00 |
| A05 | A04 | | D.02.01.16.W0.01 | | 0,00 |
| A05 | A04 | 999 | D.02.02.10.W0.01 | TRANSPORTES ESCOLARES | 0,00 |
| A05 | A04 | | D.02.02.10.W0.01 | | 0,00 |
| A05 | A04 | 999 | D.02.02.13.B0.00 | Deslocações e estadas em território nacional | 0,00 |
| A05 | A04 | | D.02.02.13.B0.00 | | 0,00 |
| A05 | A04 | 999 | D.02.02.15.00.00 | FORMAÇÃO | 0,00 |
| A05 | A04 | | D.02.02.15.00.00 | | 0,00 |
| A05 | A04 | 999 | D.02.02.16.00.00 | SEMINÁRIOS, EXPOSIÇÕES E SIMILARES | 0,00 |
| A05 | A04 | | D.02.02.16.00.00 | | 0,00 |
| A05 | A04 | 999 | D.02.02.18.00.00 | VIGILÂNCIA E SEGURANÇA | 0,00 |



SECRETARIA REGIONAL DA EDUCAÇÃO, CULTURA E DESPORTO
DIREÇÃO REGIONAL DA EDUCAÇÃO E ADMINISTRAÇÃO EDUCATIVA
ESCOLA BÁSICA INTEGRADA DE LAGOA

| | | | | | |
|-----------|-----|-------|------------------|------------------------------------------------------------|--------------|
| A05 | A04 | | D.02.02.18.00.00 | | 0,00 |
| A05 | A04 | 999 | D.06.02.03.00.00 | OUTROS | 0,00 |
| A05 | A04 | | D.06.02.03.00.00 | | 0,00 |
| A05 | A04 | 999 | D.07.01.07.00.00 | EQUIPAMENTO DE INFORMÁTICA | 0,00 |
| A05 | A04 | | D.07.01.07.00.00 | | 0,00 |
| A05 | A04 | 999 | D.07.01.08.00.00 | SOFTWARE INFORMÁTICO | 0,00 |
| A05 | A04 | | D.07.01.08.00.00 | | 0,00 |
| A05 | A04 | 999 | D.07.01.09.00.00 | EQUIPAMENTO ADMINISTRATIVO | 0,00 |
| A05 | A04 | | D.07.01.09.00.00 | | 0,00 |
| A05 | A04 | 999 | D.07.01.10.00.00 | EQUIPAMENTO BÁSICO | 0,00 |
| A05 | A04 | | D.07.01.10.00.00 | | 0,00 |
| A05 | A04 | | | | 0,00 |
| A05 | | | | | 0,00 |
| A514904 | | | | | 0,00 |
| F. Finan. | | | | | 102 400,00 |
| Área func | | | | | 6 088 620,00 |
| Orgânica | | | | | 6 088 620,00 |
| A05 | A04 | A0707 | D.02.01.05.W0.01 | ALIMENTAÇÃO - REFEIÇÕES CONFEIONADAS - REFEITÓRIO S ESCOLA | 0,00 |
| A05 | A04 | | D.02.01.05.W0.01 | | 0,00 |
| A05 | A04 | A0707 | D.02.01.05.W0.03 | SUPLEMENTO ALIMENTAR | 0,00 |
| A05 | A04 | | D.02.01.05.W0.03 | | 0,00 |
| A05 | A04 | A0707 | D.02.01.16.W0.01 | MERCADORIAS PARA VENDA - PAPELARIAS ESCOLARES | 0,00 |
| A05 | A04 | | D.02.01.16.W0.01 | | 0,00 |
| A05 | A04 | A0707 | D.02.01.20.00.00 | MATERIAL DE EDUCAÇÃO, CULTURA E RECREIO | 0,00 |
| A05 | A04 | | D.02.01.20.00.00 | | 0,00 |
| A05 | A04 | A0707 | D.02.02.10.W0.01 | TRANSPORTES ESCOLARES | 0,00 |
| A05 | A04 | | D.02.02.10.W0.01 | | 0,00 |
| A05 | A04 | A0707 | D.02.02.12.W0.01 | SEGURO ESCOLAR | 0,00 |
| A05 | A04 | | D.02.02.12.W0.01 | | 0,00 |
| A05 | A04 | A0707 | D.04.08.04.W0.01 | AUXÍLIOS ECONÓMICOS DIRETOS | 0,00 |
| A05 | A04 | | D.04.08.04.W0.01 | | 0,00 |
| A05 | A04 | A0830 | D.02.01.21.00.00 | OUTROS BENS | 0,00 |
| A05 | A04 | | D.02.01.21.00.00 | | 0,00 |
| A05 | A04 | A0830 | D.02.02.03.00.00 | CONSERVAÇÃO DE BENS | 0,00 |
| A05 | A04 | | D.02.02.03.00.00 | | 0,00 |
| A05 | A04 | A0873 | D.07.01.07.00.00 | EQUIPAMENTO DE INFORMÁTICA | 0,00 |



SECRETARIA REGIONAL DA EDUCAÇÃO, CULTURA E DESPORTO
DIREÇÃO REGIONAL DA EDUCAÇÃO E ADMINISTRAÇÃO EDUCATIVA
ESCOLA BÁSICA INTEGRADA DE LAGOA

| | | | | | |
|-----------|-----|-------|------------------|--------------------------------------------------------|------|
| A05 | A04 | | D.07.01.07.00.00 | | 0,00 |
| A05 | A04 | A0873 | D.07.01.09.00.00 | EQUIPAMENTO ADMINISTRATIVO | 0,00 |
| A05 | A04 | | D.07.01.09.00.00 | | 0,00 |
| A05 | A04 | A1003 | D.02.02.12.W0.02 | SEGUROS PARA PROGRAMAS OCUPACIONAIS | 0,00 |
| A05 | A04 | | D.02.02.12.W0.02 | | 0,00 |
| A05 | A04 | A1003 | D.04.06.00.00.00 | SEGURANÇA SOCIAL | 0,00 |
| A05 | A04 | | D.04.06.00.00.00 | | 0,00 |
| A05 | A04 | A1003 | D.04.08.02.W0.02 | Transf. Correntes Familias - Outros | 0,00 |
| A05 | A04 | | D.04.08.02.W0.02 | | 0,00 |
| A05 | A04 | | | | 0,00 |
| A05 | A04 | | | | 0,00 |
| A514905 | | | | | 0,00 |
| A04 | A05 | A0529 | D.01.01.13.00.00 | SUBSIDIO DE REFEIÇÃO | 0,00 |
| A04 | A05 | | D.01.01.13.00.00 | | 0,00 |
| A04 | A05 | A0529 | D.01.02.02.00.00 | HORAS EXTRAORDINARIAS | 0,00 |
| A04 | A05 | | D.01.02.02.00.00 | | 0,00 |
| A04 | A05 | A0529 | D.01.03.05.A0.00 | Contribuições para a Caixa Geral de Aposentações, I.P. | 0,00 |
| A04 | A05 | | D.01.03.05.A0.00 | | 0,00 |
| A04 | A05 | A0529 | D.02.01.02.00.00 | COMBUSTÍVEIS E LUBRIFICANTES | 0,00 |
| A04 | A05 | | D.02.01.02.00.00 | | 0,00 |
| A04 | A05 | A0529 | D.02.01.20.00.00 | MATERIAL DE EDUCAÇÃO, CULTURA E RECREIO | 0,00 |
| A04 | A05 | | D.02.01.20.00.00 | | 0,00 |
| A04 | A05 | A0529 | D.02.02.01.00.00 | ENCARGOS DAS INSTALAÇÕES | 0,00 |
| A04 | A05 | | D.02.02.01.00.00 | | 0,00 |
| A04 | A05 | | | | 0,00 |
| A04 | | | | | 0,00 |
| A06 | A02 | A0352 | D.02.01.20.00.00 | MATERIAL DE EDUCAÇÃO, CULTURA E RECREIO | 0,00 |
| A06 | A02 | | D.02.01.20.00.00 | | 0,00 |
| A06 | A02 | | | | 0,00 |
| A06 | | | | | 0,00 |
| A514906 | | | | | 0,00 |
| F. Finan. | | | | | 0,00 |
| A05 | A04 | A1098 | D.07.01.07.00.00 | EQUIPAMENTO DE INFORMÁTICA | 0,00 |
| A05 | A04 | | D.07.01.07.00.00 | | 0,00 |
| A05 | A04 | A1098 | D.07.01.08.00.00 | SOFTWARE INFORMÁTICO | 0,00 |
| A05 | A04 | | D.07.01.08.00.00 | | 0,00 |

| | | | | | |
|-----------|-----|--|--|--|--------------|
| A05 | A04 | | | | 0,00 |
| A05 | | | | | 0,00 |
| A514905 | | | | | 0,00 |
| F. Finan. | | | | | 0,00 |
| Área func | | | | | 0,00 |
| Orgânica | | | | | 0,00 |
| Organism | | | | | 6 088 620,00 |
| | | | | | 6 088 620,00 |



4.2.3 Plano plurianual de investimentos

Não aplicável. Presentemente, assume-se os registos obrigatórios no Sistema do Orçamento de Estado. A propósito, salienta-se que as unidades orgânicas do sistema educativo são organismos dotados de autonomia pedagógica, administrativa e financeira, nos termos do Decreto Legislativo Regional n.º 19/2023/A, de 31 de maio. E que, de acordo com o artigo 40.º do mesmo diploma acima referido, “na gestão financeira da unidade orgânica são considerados os princípios da gestão por objetivos, devendo o conselho executivo apresentar **anualmente** o seu plano de atividades, que inclui o programa de formação do pessoal e o relatório de resultados que, uma vez apreciado e aprovado pelos órgãos da unidade orgânica, nos termos do presente regime jurídico, é comunicado à direção regional competente em matéria de administração educativa. A gestão financeira deve respeitar as regras do orçamento por atividades e orienta-se pelos seguintes instrumentos de previsão económica: a) Plano financeiro **anual**; b) Orçamento privativo.

Nos termos do supramencionado regime jurídico, compete ao conselho executivo a elaboração da proposta de orçamento e ao conselho administrativo a elaboração do relatório de contas de gerência.

Todavia, a elaboração da proposta de orçamento apresentada pelo conselho executivo é muito limitada, **cingindo-se à mera distribuição das verbas, à partida, disponibilizadas pela direção regional pelas diferentes rubricas do orçamento**, dando origem ao orçamento inicial que não reflete as reais necessidades, nem as ambições da escola, no âmbito do seu plano de atividades.

Durante o ano económico, a direção regional vai transferindo reforços de verbas, conforme a manifestação das necessidades da escola, muitas delas prementes.

Tendo em conta a necessidade de assegurar uma gestão unificada e coerente dos orçamentos afetos às unidades orgânicas do sistema educativo, os conselhos administrativos enviam aos serviços da direção regional competente em matéria de educação informação regular sobre a execução do respetivo orçamento.



SECRETARIA REGIONAL DA EDUCAÇÃO, CULTURA E DESPORTO
DIREÇÃO REGIONAL DA EDUCAÇÃO E ADMINISTRAÇÃO EDUCATIVA
ESCOLA BÁSICA INTEGRADA DE LAGOA

4.3 Demonstrações de Relato Individual

4.3.1 Demonstração de desempenho orçamental

Entidade: A514 FE da EBI de Lagoa

Exercício: 2023

Período: 14

Demonstração do desempenho orçamental

Unidade Monetária: EUR

| Rubrica | Recebimentos | Fontes de financiamento (2023) | | | | | Total | 2022 |
|---------|-----------------------------------------------------|--------------------------------|---------------------|-------------|-------------|---------------------|---------------------|---------------------|
| | | RP | RG | UE | EMPR | Fundos alheos | | |
| | Saldo de Gestão anterior | 13.904,78 | 5.726,71 | 0,00 | 0,00 | 47.207,44 | 66.838,93 | 122.047,18 |
| | Operações orçamentais [1] | 13.904,78 | 5.726,71 | 0,00 | 0,00 | 0,00 | 19.631,49 | 15.789,05 |
| | Devolução do saldo oper. orçamentais | 0,00 | 0,00 | 0,00 | 0,00 | 0,00 | 0,00 | 0,00 |
| | Recab. saldo oper. orçam. devolvido por ent. terc. | 0,00 | 0,00 | 0,00 | 0,00 | 0,00 | 0,00 | 0,00 |
| | Operações de tesouraria [A] | 0,00 | 0,00 | 0,00 | 0,00 | 47.207,44 | 47.207,44 | 106.257,53 |
| | Recorda Corrente | 95.259,10 | 6.714.465,64 | 0,00 | 0,00 | 0,00 | 6.809.715,74 | 6.356.434,04 |
| R1 | Recorda Fiscal | 0,00 | 0,00 | 0,00 | 0,00 | 0,00 | 0,00 | 0,00 |
| R11 | Impostos Diretos | 0,00 | 0,00 | 0,00 | 0,00 | 0,00 | 0,00 | 0,00 |
| R12 | Impostos Indiretos | 0,00 | 0,00 | 0,00 | 0,00 | 0,00 | 0,00 | 0,00 |
| R2 | Contribuições sist. proteção social e subeist.saúde | 0,00 | 0,00 | 0,00 | 0,00 | 0,00 | 0,00 | 0,00 |
| R3 | Taxas, multas e outras penalidades | 1.254,11 | 0,00 | 0,00 | 0,00 | 0,00 | 1.254,11 | 1.547,42 |
| R4 | Rendimentos de propriedade | 0,00 | 0,00 | 0,00 | 0,00 | 0,00 | 0,00 | 0,00 |
| R5 | Transferências e subsídios correntes | 762,00 | 6.714.465,64 | 0,00 | 0,00 | 0,00 | 6.715.227,64 | 6.262.482,53 |
| R51 | Transferências correntes | 762,00 | 6.714.465,64 | 0,00 | 0,00 | 0,00 | 6.715.227,64 | 6.262.482,53 |
| R511 | Administrações Públicas | 0,00 | 6.714.465,64 | 0,00 | 0,00 | 0,00 | 6.714.465,64 | 6.262.482,53 |
| R5111 | Administração Central - Estado Português | 0,00 | 0,00 | 0,00 | 0,00 | 0,00 | 0,00 | 0,00 |
| R5112 | Administração Central - Outras entidades | 0,00 | 3.092,81 | 0,00 | 0,00 | 0,00 | 3.092,81 | 2.257,28 |
| R5113 | Segurança Social | 0,00 | 0,00 | 0,00 | 0,00 | 0,00 | 0,00 | 0,00 |
| R5114 | Administração Regional | 0,00 | 6.707.903,03 | 0,00 | 0,00 | 0,00 | 6.707.903,03 | 6.256.275,25 |
| R5115 | Administração Local | 0,00 | 3.800,00 | 0,00 | 0,00 | 0,00 | 3.800,00 | 3.950,00 |
| R512 | Exterior - U.E. | 0,00 | 0,00 | 0,00 | 0,00 | 0,00 | 0,00 | 0,00 |
| R513 | Outras | 762,00 | 0,00 | 0,00 | 0,00 | 0,00 | 762,00 | 0,00 |
| R52 | Subsídios correntes | 0,00 | 0,00 | 0,00 | 0,00 | 0,00 | 0,00 | 0,00 |
| R6 | Venda de bens e serviços | 93.225,67 | 0,00 | 0,00 | 0,00 | 0,00 | 93.225,67 | 92.404,09 |
| R7 | Outras receitas correntes | 8,32 | 0,00 | 0,00 | 0,00 | 0,00 | 8,32 | 0,00 |
| | Recorda de Capital | 0,00 | 394.716,28 | 0,00 | 0,00 | 0,00 | 394.716,28 | 387.954,83 |
| R8 | Venda de bens de investimento | 0,00 | 0,00 | 0,00 | 0,00 | 0,00 | 0,00 | 0,00 |
| R9 | Transferências e subsídios de capital | 0,00 | 394.716,28 | 0,00 | 0,00 | 0,00 | 394.716,28 | 387.954,83 |
| R91 | Transferências de capital | 0,00 | 394.716,28 | 0,00 | 0,00 | 0,00 | 394.716,28 | 387.954,83 |
| R911 | Administrações Públicas | 0,00 | 394.716,28 | 0,00 | 0,00 | 0,00 | 394.716,28 | 387.954,83 |
| R9111 | Administração Central - Estado Português | 0,00 | 0,00 | 0,00 | 0,00 | 0,00 | 0,00 | 0,00 |
| R9112 | Administração Central - Outras entidades | 0,00 | 0,00 | 0,00 | 0,00 | 0,00 | 0,00 | 0,00 |
| R9113 | Segurança Social | 0,00 | 0,00 | 0,00 | 0,00 | 0,00 | 0,00 | 0,00 |
| R9114 | Administração Regional | 0,00 | 394.716,28 | 0,00 | 0,00 | 0,00 | 394.716,28 | 387.954,83 |
| R9115 | Administração Local | 0,00 | 0,00 | 0,00 | 0,00 | 0,00 | 0,00 | 0,00 |
| R912 | Exterior - U.E. | 0,00 | 0,00 | 0,00 | 0,00 | 0,00 | 0,00 | 0,00 |
| R913 | Outras | 0,00 | 0,00 | 0,00 | 0,00 | 0,00 | 0,00 | 0,00 |
| R92 | Subsídios de capital | 0,00 | 0,00 | 0,00 | 0,00 | 0,00 | 0,00 | 0,00 |
| R10 | Outras receitas de capital | 0,00 | 0,00 | 0,00 | 0,00 | 0,00 | 0,00 | 0,00 |
| R11 | Reposiçào não abaltidas aos pagamentos | 0,00 | 7.613,39 | 0,00 | 0,00 | 0,00 | 7.613,39 | 0,00 |
| | Recorda Efetiva [2] | 95.259,10 | 7.116.756,31 | 0,00 | 0,00 | 0,00 | 7.212.945,41 | 6.744.388,87 |
| | Recorda não Efetiva [3] | 0,00 | 0,00 | 0,00 | 0,00 | 0,00 | 0,00 | 0,00 |
| R12 | Recorda com ativos financeiros | 0,00 | 0,00 | 0,00 | 0,00 | 0,00 | 0,00 | 0,00 |
| R13 | Recorda com passivos financeiros | 0,00 | 0,00 | 0,00 | 0,00 | 0,00 | 0,00 | 0,00 |
| | Soma [4] = [1] + [2] + [3] | 109.154,88 | 7.122.522,02 | 0,00 | 0,00 | 0,00 | 7.231.676,90 | 6.760.178,52 |
| | Operações Tesouraria [B] | 0,00 | 0,00 | 0,00 | 0,00 | 1.574.169,43 | 1.574.169,43 | 1.507.337,67 |

Entidade: A514 FE da EBI de Lagoa

Exercício: 2023

Período: 14

Demonstração do desempenho orçamental

Unidade Monetária: EUR

| Rubrica | Pagamentos | Fontes de financiamento (2023) | | | | | Total | 2022 |
|---------|--------------------------------------------|--------------------------------|---------------------|-------------|-------------|---------------------|---------------------|---------------------|
| | | RP | RG | UE | EMPR | Fundos alheos | | |
| | Despesa Corrente | 101.446,06 | 7.006.769,97 | 0,00 | 0,00 | 0,00 | 7.108.215,03 | 6.672.655,05 |
| D1 | Despesas com o pessoal | 17,65 | 6.618.270,75 | 0,00 | 0,00 | 0,00 | 6.618.288,40 | 6.188.416,86 |
| D11 | Remunerações certas e permanentes | 0,00 | 5.306.715,58 | 0,00 | 0,00 | 0,00 | 5.306.715,58 | 4.989.111,62 |
| D12 | Abonos variáveis ou eventuais | 0,00 | 7.675,89 | 0,00 | 0,00 | 0,00 | 7.675,89 | 62.992,96 |
| D13 | Segurança Social | 17,65 | 1.238.879,28 | 0,00 | 0,00 | 0,00 | 1.238.896,93 | 1.156.312,28 |
| D2 | Aquisição de bens e serviços | 101.398,41 | 305.628,69 | 0,00 | 0,00 | 0,00 | 407.027,10 | 361.368,98 |
| D3 | Juros e outros encargos | 0,00 | 0,00 | 0,00 | 0,00 | 0,00 | 0,00 | 0,00 |
| D4 | Transferências e subsídios correntes | 0,00 | 75.473,31 | 0,00 | 0,00 | 0,00 | 75.473,31 | 116.265,05 |
| D41 | Transferências e subsídios correntes | 0,00 | 75.473,31 | 0,00 | 0,00 | 0,00 | 75.473,31 | 116.265,05 |
| D411 | Administrações Públicas | 0,00 | 15.305,33 | 0,00 | 0,00 | 0,00 | 15.305,33 | 20.013,06 |
| D4111 | Administração Central - Estado Português | 0,00 | 0,00 | 0,00 | 0,00 | 0,00 | 0,00 | 0,00 |
| D4112 | Administração Central - Outras entidades | 0,00 | 0,00 | 0,00 | 0,00 | 0,00 | 0,00 | 0,00 |
| D4113 | Segurança Social | 0,00 | 15.305,33 | 0,00 | 0,00 | 0,00 | 15.305,33 | 20.013,06 |
| D4114 | Administração Regional | 0,00 | 0,00 | 0,00 | 0,00 | 0,00 | 0,00 | 0,00 |
| D4115 | Administração Local | 0,00 | 0,00 | 0,00 | 0,00 | 0,00 | 0,00 | 0,00 |
| D412 | Entidades do sector não lucrativo | 0,00 | 0,00 | 0,00 | 0,00 | 0,00 | 0,00 | 0,00 |
| D413 | Famílias | 0,00 | 60.167,98 | 0,00 | 0,00 | 0,00 | 60.167,98 | 96.251,99 |
| D414 | Outras | 0,00 | 0,00 | 0,00 | 0,00 | 0,00 | 0,00 | 0,00 |
| D42 | Subsídios correntes | 0,00 | 0,00 | 0,00 | 0,00 | 0,00 | 0,00 | 0,00 |
| D5 | Outras despesas correntes | 30,00 | 7.396,22 | 0,00 | 0,00 | 0,00 | 7.426,22 | 6.804,16 |
| | Despesa de Capital | 3.873,16 | 103.515,61 | 0,00 | 0,00 | 0,00 | 107.388,71 | 67.891,98 |
| D6 | Aquisição de bens de capital | 3.873,16 | 103.515,61 | 0,00 | 0,00 | 0,00 | 107.388,71 | 67.891,98 |
| D7 | Transferências e subsídios de capital | 0,00 | 0,00 | 0,00 | 0,00 | 0,00 | 0,00 | 0,00 |
| D71 | Transferências de capital | 0,00 | 0,00 | 0,00 | 0,00 | 0,00 | 0,00 | 0,00 |
| D711 | Administrações Públicas | 0,00 | 0,00 | 0,00 | 0,00 | 0,00 | 0,00 | 0,00 |
| D7111 | Administração Central - Estado Português | 0,00 | 0,00 | 0,00 | 0,00 | 0,00 | 0,00 | 0,00 |
| D7112 | Administração Central - Outras entidades | 0,00 | 0,00 | 0,00 | 0,00 | 0,00 | 0,00 | 0,00 |
| D7113 | Segurança Social | 0,00 | 0,00 | 0,00 | 0,00 | 0,00 | 0,00 | 0,00 |
| D7114 | Administração Regional | 0,00 | 0,00 | 0,00 | 0,00 | 0,00 | 0,00 | 0,00 |
| D7115 | Administração Local | 0,00 | 0,00 | 0,00 | 0,00 | 0,00 | 0,00 | 0,00 |
| D712 | Entidades do sector não lucrativo | 0,00 | 0,00 | 0,00 | 0,00 | 0,00 | 0,00 | 0,00 |
| D713 | Famílias | 0,00 | 0,00 | 0,00 | 0,00 | 0,00 | 0,00 | 0,00 |
| D714 | Outras | 0,00 | 0,00 | 0,00 | 0,00 | 0,00 | 0,00 | 0,00 |
| D72 | Subsídios de capital | 0,00 | 0,00 | 0,00 | 0,00 | 0,00 | 0,00 | 0,00 |
| D8 | Outras despesas de capital | 0,00 | 0,00 | 0,00 | 0,00 | 0,00 | 0,00 | 0,00 |
| | Despesa Efetiva [5] | 105.319,16 | 7.110.284,58 | 0,00 | 0,00 | 0,00 | 7.215.603,74 | 6.740.547,03 |
| | Despesa não efetiva [6] | 0,00 | 0,00 | 0,00 | 0,00 | 0,00 | 0,00 | 0,00 |
| D9 | Despesas com ativos financeiros | 0,00 | 0,00 | 0,00 | 0,00 | 0,00 | 0,00 | 0,00 |
| D10 | Despesas com passivos financeiros | 0,00 | 0,00 | 0,00 | 0,00 | 0,00 | 0,00 | 0,00 |
| | Soma [7] = [5] + [6] | 105.319,16 | 7.110.284,58 | 0,00 | 0,00 | 0,00 | 7.215.603,74 | 6.740.547,03 |
| | Operações Tesouraria [C] | 0,00 | 0,00 | 0,00 | 0,00 | 1.574.174,29 | 1.574.174,29 | 1.866.387,76 |
| | Saldo para a Gestão Seguinte | 3.835,72 | 12.237,44 | 0,00 | 0,00 | 50.202,58 | 66.275,74 | 66.338,93 |
| | Operações Orçamentais [8] = [4] - [7] | 3.835,72 | 12.237,44 | 0,00 | 0,00 | 0,00 | 16.073,16 | 19.631,49 |
| | Operações Tesouraria [D] = [A] + [B] - [C] | 0,00 | 0,00 | 0,00 | 0,00 | 0,00 | 50.202,58 | 47.207,44 |
| | Saldo Global [2] - [5] | -10.069,06 | -6.510,73 | 0,00 | 0,00 | 0,00 | -3.558,33 | -3.841,84 |
| | Despesa Primária | 105.319,16 | 7.110.284,58 | 0,00 | 0,00 | 0,00 | 7.215.603,74 | 6.740.547,03 |
| | Saldo Corrente | -6.195,96 | -292.303,33 | 0,00 | 0,00 | 0,00 | -298.499,29 | -316.221,01 |
| | Saldo Capital | -3.873,16 | 291.200,67 | 0,00 | 0,00 | 0,00 | 287.327,57 | 320.062,85 |
| | Saldo Primário | -10.069,06 | -6.510,73 | 0,00 | 0,00 | 0,00 | -3.558,33 | -3.841,84 |
| | Recorda Total [1] + [2] + [3] | 109.154,88 | 7.122.522,02 | 0,00 | 0,00 | 0,00 | 7.231.676,90 | 6.760.178,52 |
| | Despesa Total [5] + [6] | 105.319,16 | 7.110.284,58 | 0,00 | 0,00 | 0,00 | 7.215.603,74 | 6.740.547,03 |



SECRETARIA REGIONAL DA EDUCAÇÃO, CULTURA E DESPORTO
DIREÇÃO REGIONAL DA EDUCAÇÃO E ADMINISTRAÇÃO EDUCATIVA
ESCOLA BÁSICA INTEGRADA DE LAGOA

4.3.2 Demonstração de execução orçamental da receita

Entidade: A514 FE da EBI de Lagoa
Exercício: 2023

Período: 14

Demonstração de execução orçamental da receita

Unidade Monetária: EUR

| Rubrica | Descrição | Previsões corrigidas (1) | Receitas por cobrar de períodos anteriores (2) | Receitas liquidadas (3) | Liquidações anuladas (4) | Receitas cobradas brutas (5) | Reembolsos e Restituições | | Receitas cobradas líquidas | | | Receitas por cobrar no final do período (11) | Grau de execução orçamental (12) = (10) / (1) x 100 |
|---------------------------|----------------------------------------------------|-----------------------------|---------------------------------------------------|----------------------------|-----------------------------|---------------------------------|---------------------------|--------------|----------------------------|-------------------------|---------------------------|-------------------------------------------------|--------------------------------------------------------|
| | | | | | | | Emitidos (6) | Pagos (7) | Períodos anteriores (8) | Período corrente (9) | Total (10) = (5) - (7) | | |
| Receita corrente | | | | | | | | | | | | | |
| R.04.01.99.00.00 | TAXAS DIVERSAS | 500,00 | 0,00 | 455,40 | 0,00 | 455,40 | 0,00 | 0,00 | 0,00 | 455,40 | 455,40 | 0,00 | 91,08 |
| R.04.02.99.00.00 | MULTAS E PENALIDADES DIVERSAS | 1.300,00 | 0,00 | 798,71 | 0,00 | 798,71 | 0,00 | 0,00 | 0,00 | 798,71 | 798,71 | 0,00 | 61,44 |
| R.06.01.02.00.00 | PRIVADAS | 762,00 | 0,00 | 762,00 | 0,00 | 762,00 | 0,00 | 0,00 | 0,00 | 762,00 | 762,00 | 0,00 | 100,00 |
| R.06.03.11.00.00 | SFA - PARTICIPAÇÃO COMUNITARIA EM PROJETOS COFINAN | 3.064,00 | 0,00 | 3.062,61 | 0,00 | 3.062,61 | 0,00 | 0,00 | 0,00 | 3.062,61 | 3.062,61 | 0,00 | 99,95 |
| R.06.04.01.W0.01 | ORÇAMENTO DA REGIÃO AUTÓNOMA DOS AÇORES | 6.730.032,00 | 0,00 | 6.707.903,03 | 0,00 | 6.707.903,03 | 0,00 | 0,00 | 0,00 | 6.707.903,03 | 6.707.903,03 | 0,00 | 99,67 |
| R.06.05.02.00.00 | REGIÃO AUTÓNOMA DOS AÇORES | 3.500,00 | 0,00 | 3.500,00 | 0,00 | 3.500,00 | 0,00 | 0,00 | 0,00 | 3.500,00 | 3.500,00 | 0,00 | 100,00 |
| R.07.01.03.00.00 | PUBLICAÇÕES E IMPRESSOS | 1.000,00 | 0,00 | 594,35 | 0,00 | 594,35 | 0,00 | 0,00 | 0,00 | 594,35 | 594,35 | 0,00 | 59,44 |
| R.07.01.07.W0.01 | PRODUTOS ALIMENTARES E BEBIDAS - REFEITÓRIOS ESCOL | 71.598,00 | 0,00 | 60.034,35 | 0,00 | 60.034,35 | 0,00 | 0,00 | 0,00 | 60.034,35 | 60.034,35 | 0,00 | 83,85 |
| R.07.01.07.W0.02 | PRODUTOS ALIMENTARES E BEBIDAS - BUFETES ESCOLARES | 35.000,00 | 0,00 | 27.063,17 | 0,00 | 27.063,17 | 0,00 | 0,00 | 0,00 | 27.063,17 | 27.063,17 | 0,00 | 77,32 |
| R.07.01.08.W0.01 | MERCADORIAS - PAPELARIAS ESCOLARES | 1.500,00 | 0,00 | 447,70 | 0,00 | 447,70 | 0,00 | 0,00 | 0,00 | 447,70 | 447,70 | 0,00 | 29,85 |
| R.07.01.11.W0.02 | PRODUTOS ACABADOS E INTERMEDIOS - BUFETES ESCOLARE | 3.000,00 | 0,00 | 3.546,10 | 0,00 | 3.546,10 | 0,00 | 0,00 | 0,00 | 3.546,10 | 3.546,10 | 0,00 | 118,20 |
| R.07.02.99.00.00 | OUTROS | 2.000,00 | 0,00 | 1.545,00 | 5,00 | 1.545,00 | 5,00 | 5,00 | 0,00 | 1.540,00 | 1.540,00 | 0,00 | 77,00 |
| R.08.01.99.00.00 | OUTRAS | 100,00 | 0,00 | 8,32 | 0,00 | 8,32 | 0,00 | 0,00 | 0,00 | 8,32 | 8,32 | 0,00 | 8,32 |
| Receita de capital | | | | | | | | | | | | | |
| R.10.04.01.W0.01 | TRANSF. CAPITAL ADM REGIONAL E ORAA | 455.571,00 | 0,00 | 394.716,28 | 0,00 | 394.716,28 | 0,00 | 0,00 | 0,00 | 394.716,28 | 394.716,28 | 0,00 | 86,64 |
| R.15.01.01.00.00 | REPOSIÇÕES NÃO ABATIDAS NOS PAGAMENTOS | 7.614,00 | 0,00 | 7.613,39 | 0,00 | 7.613,39 | 0,00 | 0,00 | 0,00 | 7.613,39 | 7.613,39 | 0,00 | 99,99 |
| R.16.01.01.00.00 | NA POSSE DO SERVIÇO | 19.634,00 | 0,00 | 19.631,49 | 0,00 | 19.631,49 | 0,00 | 0,00 | 0,00 | 19.631,49 | 19.631,49 | 0,00 | 99,99 |
| Total | | 7.336.175,00 | 0,00 | 7.231.681,90 | 5,00 | 7.231.681,90 | 5,00 | 5,00 | 0,00 | 7.231.676,90 | 7.231.676,90 | 0,00 | 98,58 |

Na gestão de 2023, a **receita** executada no Fundo Escolar da Escola Básica Integrada de Lagoa totalizou **7.736.175,00€**, enquanto a receita corrigida totalizou **7.231.681,90€**, traduzindo-se numa taxa de execução orçamental de **98,58%**.



SECRETARIA REGIONAL DA EDUCAÇÃO, CULTURA E DESPORTO
DIREÇÃO REGIONAL DA EDUCAÇÃO E ADMINISTRAÇÃO EDUCATIVA
ESCOLA BÁSICA INTEGRADA DE LAGOA

4.3.3 Demonstração de execução orçamental da despesa

Entidade: A514 FE da EBI de Lagoa
Exercício: 2023

Período: 14

Demonstração de execução orçamental da despesa

| Unidade Monetária: EUR | | | | | | | | | | | | | |
|-------------------------|------------------------------------------------------|-------------------------------------------|---------------------|----------------------|--------------|--------------|--------------|---------------------------------------|------------------|----------------|--------------------------|----------------------|-----------------------------|
| Rubrica | Descrição | Despesas por pagar de períodos anteriores | Dotações corrigidas | Cativos / descativos | Cabimentos | Compromissos | Obrigações | Despesas pagas líquidas de reposições | | | Compromissos a transitar | Obrigações por pagar | Grau de execução orçamental |
| | | | | | | | | Períodos anteriores | Período corrente | Total | | | |
| (1) | (2) | (3) | (4) | (5) | (6) | (7) | (8) | (9) = (8)+(7) | (10) = (5)-(6) | (11) = (6)-(9) | (12) = (9)/(2)x100 | | |
| Despesa corrente | | | | | | | | | | | | | |
| D.01.01.03.00.00 | PESSOAL DOS QUADROS-REGIME DE FUNÇÃO PÚBLICA | 0,00 | 3.813.587,00 | 0,00 | 3.813.586,88 | 3.813.586,88 | 3.813.586,88 | 0,00 | 3.813.586,88 | 3.813.586,88 | 0,00 | 0,00 | 100,00 |
| D.01.01.08.00.00 | PESSOAL AGUARDANDO APOSENTAÇÃO | 0,00 | 10.638,00 | 0,00 | 10.638,04 | 10.638,04 | 10.638,04 | 0,00 | 10.638,04 | 10.638,04 | 0,00 | 0,00 | 99,98 |
| D.01.01.10.00.00 | GRATIFICAÇÕES | 0,00 | 58.423,00 | 0,00 | 57.538,32 | 57.538,32 | 57.538,32 | 0,00 | 57.538,32 | 57.538,32 | 0,00 | 0,00 | 98,49 |
| D.01.01.13.00.00 | SUBSÍDIO DE REFEIÇÃO | 0,00 | 231.868,00 | 0,00 | 231.826,42 | 231.826,42 | 231.826,42 | 0,00 | 231.826,42 | 231.826,42 | 0,00 | 0,00 | 99,94 |
| D.01.01.14.00.00 | SUBSÍDIO DE FERIAS E DE NATAL | 0,00 | 726.866,00 | 0,00 | 726.865,68 | 726.865,68 | 726.865,68 | 0,00 | 726.865,68 | 726.865,68 | 0,00 | 0,00 | 100,00 |
| D.01.01.15.00.00 | REMUNERAÇÕES POR DOENÇA E MATERNIDADE/PATERNIDADE | 0,00 | 266.797,00 | 0,00 | 266.796,81 | 266.796,81 | 266.796,81 | 0,00 | 266.796,81 | 266.796,81 | 0,00 | 0,00 | 100,00 |
| D.01.02.02.00.00 | HORAS EXTRAORDINARIAS | 0,00 | 6.553,00 | 0,00 | 2.918,87 | 2.918,87 | 2.918,87 | 0,00 | 2.918,87 | 2.918,87 | 0,00 | 0,00 | 44,54 |
| D.01.02.04.80.00 | AJUDAS DE CUSTO NACIONAIS | 0,00 | 442,00 | 0,00 | 441,35 | 441,35 | 441,35 | 0,00 | 441,35 | 441,35 | 0,00 | 0,00 | 99,85 |
| D.01.02.05.00.00 | ABONO PI FALHAS | 0,00 | 964,00 | 0,00 | 963,77 | 963,77 | 963,77 | 0,00 | 963,77 | 963,77 | 0,00 | 0,00 | 99,98 |
| D.01.02.12.00.00 | INDENIZACÓES POR CESSAÇÃO DE FUNÇÕES | 0,00 | 12.900,00 | 0,00 | 12.899,35 | 12.899,35 | 12.899,35 | 0,00 | 12.899,35 | 12.899,35 | 0,00 | 0,00 | 99,99 |
| D.01.02.14.00.00 | REMUNERAÇÃO COMPLEMENTAR | 0,00 | 55.453,00 | 0,00 | 55.452,55 | 55.452,55 | 55.452,55 | 0,00 | 55.452,55 | 55.452,55 | 0,00 | 0,00 | 100,00 |
| D.01.03.03.00.00 | SUBSÍDIO FAMILIAR A CRIANÇAS E JOVENS | 0,00 | 2.071,00 | 0,00 | 2.070,43 | 2.070,43 | 2.070,43 | 0,00 | 2.070,43 | 2.070,43 | 0,00 | 0,00 | 99,97 |
| D.01.03.03.80.00 | COMPLEMENTO ACORIANO AD ABONO DE FAMÍLIA A CRIANÇA | 0,00 | 223,00 | 0,00 | 222,51 | 222,51 | 222,51 | 0,00 | 222,51 | 222,51 | 0,00 | 0,00 | 99,78 |
| D.01.03.05.00.00 | CONTRIBUIÇÕES PARA A CAUSA GERAL DE APOSENTAÇÕES | 0,00 | 996.156,00 | 0,00 | 990.004,02 | 990.004,02 | 990.004,02 | 0,00 | 990.004,02 | 990.004,02 | 0,00 | 0,00 | 99,38 |
| D.01.03.05.80.00 | CONTRIBUIÇÕES PARA A SEGURANÇA SOCIAL | 0,00 | 214.669,00 | 0,00 | 214.667,34 | 214.667,34 | 214.667,34 | 0,00 | 214.667,34 | 214.667,34 | 0,00 | 0,00 | 100,00 |
| D.01.03.06.00.00 | ACIDENTES EM SERVIÇO E DOENÇAS PROFSSIONAIS | 0,00 | 130,00 | 0,00 | 0,00 | 0,00 | 0,00 | 0,00 | 0,00 | 0,00 | 0,00 | 0,00 | 0,00 |
| D.01.03.08.00.00 | OUTRAS PENSÕES | 0,00 | 21.750,00 | 0,00 | 21.747,20 | 21.747,20 | 21.747,20 | 0,00 | 21.747,20 | 21.747,20 | 0,00 | 0,00 | 99,99 |
| D.01.03.10.80.00 | PARENTALIDADE | 0,00 | 10.187,00 | 0,00 | 10.185,43 | 10.185,43 | 10.185,43 | 0,00 | 10.185,43 | 10.185,43 | 0,00 | 0,00 | 99,98 |
| D.02.01.02.00.00 | COMBUSTÍVEIS E LUBRIFICANTES | 1.502,58 | 6.086,00 | 0,00 | 6.079,09 | 6.079,09 | 6.079,09 | 1.502,58 | 4.494,12 | 5.996,70 | 0,00 | 82,39 | 96,53 |
| D.02.01.04.00.00 | LIMPEZA E HIGIENE | 0,00 | 7.396,00 | 0,00 | 7.288,62 | 7.288,62 | 7.288,62 | 0,00 | 6.298,62 | 6.298,62 | 0,00 | 1.000,00 | 85,16 |
| D.02.01.05.W0.01 | ALIMENTAÇÃO - REFEIÇÕES CONFECCIONADAS - REFEITÓRIO | 5.103,38 | 221.664,00 | 0,00 | 219.133,14 | 219.133,14 | 219.133,14 | 5.103,38 | 183.959,74 | 189.063,12 | 0,00 | 30.070,02 | 85,29 |
| D.02.01.05.W0.02 | ALIMENTAÇÃO - REFEIÇÕES CONFECCIONADAS - BUFEITES ES | 0,00 | 34.000,00 | 0,00 | 22.923,34 | 22.923,34 | 22.923,34 | 0,00 | 22.923,34 | 22.923,34 | 0,00 | 0,00 | 67,42 |
| D.02.01.05.W0.03 | SUPLEMENTO ALIMENTAR | 0,00 | 21.918,00 | 0,00 | 19.180,27 | 19.180,27 | 19.180,27 | 0,00 | 19.164,91 | 19.164,91 | 0,00 | 15,36 | 87,44 |
| D.02.01.06.W0.02 | BUFEITES ESCOLARES | 0,00 | 3.960,00 | 0,00 | 2.944,76 | 2.944,76 | 2.944,76 | 0,00 | 2.944,76 | 2.944,76 | 0,00 | 0,00 | 74,36 |
| D.02.01.07.00.00 | VESTUÁRIO E ARTIGOS PESSOAIS | 2.768,51 | 2.769,00 | 0,00 | 2.768,51 | 2.768,51 | 2.768,51 | 2.768,51 | 0,00 | 2.768,51 | 0,00 | 0,00 | 99,98 |

Entidade: A514 FE da EBI de Lagoa
Exercício: 2023

Período: 14

Demonstração de execução orçamental da despesa

| Unidade Monetária: EUR | | | | | | | | | | | | | |
|---------------------------|------------------------------------------------|-------------------------------------------|---------------------|----------------------|------------|--------------|------------|---------------------------------------|------------------|----------------|--------------------------|----------------------|-----------------------------|
| Rubrica | Descrição | Despesas por pagar de períodos anteriores | Dotações corrigidas | Cativos / descativos | Cabimentos | Compromissos | Obrigações | Despesas pagas líquidas de reposições | | | Compromissos a transitar | Obrigações por pagar | Grau de execução orçamental |
| | | | | | | | | Períodos anteriores | Período corrente | Total | | | |
| (1) | (2) | (3) | (4) | (5) | (6) | (7) | (8) | (9) = (8)+(7) | (10) = (5)-(6) | (11) = (6)-(9) | (12) = (9)/(2)x100 | | |
| D.02.01.08.00.00 | MATERIAL DE ESCRITÓRIO | 478,81 | 3.145,00 | 0,00 | 2.481,12 | 2.481,12 | 2.481,12 | 478,81 | 1.459,85 | 1.938,46 | 0,00 | 542,66 | 61,54 |
| D.02.01.11.00.00 | MATERIAL DE CONSUMO CLÍNICO | 0,00 | 176,00 | 0,00 | 174,76 | 174,76 | 174,76 | 0,00 | 174,76 | 174,76 | 0,00 | 0,00 | 99,86 |
| D.02.01.14.00.00 | OUTRO MATERIAL-PEÇAS | 0,00 | 3.014,00 | 0,00 | 3.009,97 | 3.009,97 | 3.009,97 | 0,00 | 3.009,97 | 3.009,97 | 0,00 | 0,00 | 99,87 |
| D.02.01.16.W0.01 | MERCADORIAS PARA VENDA - PAPELARIAS ESCOLARES | 0,00 | 34.485,00 | 0,00 | 22.442,54 | 22.442,54 | 22.442,54 | 0,00 | 18.787,60 | 18.787,60 | 0,00 | 3.654,94 | 54,48 |
| D.02.01.17.00.00 | FERRAMENTAS E UTENSÍLIOS | 0,00 | 111,00 | 0,00 | 110,57 | 110,57 | 110,57 | 0,00 | 110,57 | 110,57 | 0,00 | 0,00 | 99,61 |
| D.02.01.19.00.00 | ARTIGOS HONORÍFICOS E DE DECORAÇÃO | 0,00 | 153,00 | 0,00 | 152,58 | 152,58 | 152,58 | 0,00 | 152,58 | 152,58 | 0,00 | 0,00 | 99,73 |
| D.02.01.20.00.00 | MATERIAL DE EDUCAÇÃO, CULTURA E RECREIO | 2.334,18 | 9.100,00 | 0,00 | 6.205,68 | 6.205,68 | 6.205,68 | 2.334,18 | 3.744,33 | 6.078,51 | 0,00 | 127,17 | 66,80 |
| D.02.01.21.00.00 | OUTROS BENS | 2.355,71 | 11.767,00 | 0,00 | 11.623,91 | 11.623,91 | 11.623,91 | 2.319,86 | 7.570,09 | 9.889,95 | 0,00 | 1.733,96 | 84,05 |
| D.02.02.01.00.00 | ENCARGOS DAS INSTALACÓES | 4.566,95 | 40.490,00 | 0,00 | 39.119,85 | 39.119,85 | 39.119,85 | 4.566,95 | 33.429,00 | 37.995,95 | 0,00 | 1.123,90 | 93,84 |
| D.02.02.03.00.00 | CONSERVAÇÃO DE BENS | 10.342,80 | 15.250,00 | 0,00 | 15.103,09 | 15.103,09 | 15.103,09 | 10.342,80 | 4.116,69 | 14.459,49 | 0,00 | 643,60 | 94,82 |
| D.02.02.08.W0.00 | COMUNICAÇÕES - FIKAS DE VOZ | 0,00 | 1.292,00 | 0,00 | 794,78 | 794,78 | 794,78 | 0,00 | 726,92 | 726,92 | 0,00 | 67,86 | 56,26 |
| D.02.02.09.D0.00 | COMUNICAÇÕES - MÓVEIS | 61,24 | 394,00 | 0,00 | 329,58 | 329,58 | 329,58 | 61,24 | 236,69 | 297,93 | 0,00 | 31,65 | 75,62 |
| D.02.02.09.E0.00 | COMUNICAÇÕES - OUTROS SERVIÇOS CONEXOS | 135,72 | 1.336,00 | 0,00 | 1.197,69 | 1.197,69 | 1.197,69 | 135,72 | 980,16 | 1.115,88 | 0,00 | 81,81 | 83,52 |
| D.02.02.09.O0.00 | COMUNICAÇÕES - OUTROS SERVIÇOS DE COMUNICAÇÕES | 78,54 | 1.120,00 | 0,00 | 616,36 | 616,36 | 616,36 | 78,54 | 490,04 | 568,58 | 0,00 | 47,78 | 50,77 |
| D.02.02.10.W0.01 | TRANSPORTES ESCOLARES | 3.260,04 | 67.019,00 | 0,00 | 64.332,16 | 64.332,16 | 64.332,16 | 3.260,04 | 48.506,51 | 51.766,55 | 0,00 | 12.565,61 | 77,24 |
| D.02.02.10.W0.02 | TRANSPORTE-OUTROS | 42,54 | 78,00 | 0,00 | 77,02 | 77,02 | 77,02 | 42,54 | 34,48 | 77,02 | 0,00 | 0,00 | 98,74 |
| D.02.02.12.W0.01 | SEGURO ESCOLAR | 0,00 | 2.485,00 | 0,00 | 1.553,33 | 1.553,33 | 1.553,33 | 0,00 | 1.528,37 | 1.528,37 | 0,00 | 24,96 | 61,50 |
| D.02.02.12.W0.02 | SEGUROS PARA PROGRAMAS OCUPACIONAIS | 0,00 | 1.606,00 | 0,00 | 1.605,16 | 1.605,16 | 1.605,16 | 0,00 | 1.605,16 | 1.605,16 | 0,00 | 0,00 | 99,95 |
| D.02.02.13.B0.00 | DELOCALAÇÕES E ESTADAS EM TERRITÓRIO NACIONAL | 0,00 | 2.083,00 | 0,00 | 1.731,24 | 1.731,24 | 1.731,24 | 0,00 | 1.731,24 | 1.731,24 | 0,00 | 0,00 | 83,11 |
| D.02.02.15.00.00 | FORMAÇÃO | 340,00 | 3.551,00 | 0,00 | 872,00 | 872,00 | 872,00 | 340,00 | 532,00 | 872,00 | 0,00 | 0,00 | 24,56 |
| D.02.02.16.00.00 | SEMINÁRIOS, EXPOSIÇÕES E SIMILARES | 0,00 | 100,00 | 0,00 | 0,00 | 0,00 | 0,00 | 0,00 | 0,00 | 0,00 | 0,00 | 0,00 | 0,00 |
| D.02.02.18.00.00 | VIGILÂNCIA E SEGURANÇA | 0,00 | 770,00 | 0,00 | 754,00 | 754,00 | 754,00 | 0,00 | 754,00 | 754,00 | 0,00 | 0,00 | 97,92 |
| D.02.02.20.00.00 | OUTROS TRABALHOS ESPECIALIZADOS | 2.158,96 | 4.693,00 | 0,00 | 4.371,31 | 4.371,31 | 4.371,31 | 470,00 | 3.755,66 | 4.225,66 | 0,00 | 145,65 | 90,04 |
| D.02.02.25.00.00 | OUTROS SERVIÇOS | 0,00 | 1.718,00 | 0,00 | 1.716,40 | 1.716,40 | 1.716,40 | 0,00 | 0,00 | 0,00 | 0,00 | 0,00 | 99,94 |
| D.04.06.00.00.00 | SEGURANÇA SOCIAL | 0,00 | 17.006,00 | 0,00 | 15.305,33 | 15.305,33 | 15.305,33 | 0,00 | 15.305,33 | 15.305,33 | 0,00 | 0,00 | 90,00 |
| D.04.08.02.W0.02 | TRANSF. CORRENTES FAMILIAR - OUTROS | 0,00 | 56.668,00 | 0,00 | 56.477,26 | 56.477,26 | 56.477,26 | 0,00 | 56.477,26 | 56.477,26 | 0,00 | 0,00 | 99,66 |
| D.04.08.04.W0.01 | AJÚDIOS ECONÓMICOS DIRECTOS | 0,00 | 4.750,00 | 0,00 | 3.690,72 | 3.690,72 | 3.690,72 | 0,00 | 3.690,72 | 3.690,72 | 0,00 | 0,00 | 77,70 |
| D.06.02.03.B0.00 | MATERIAL PEDAGÓGICO | 6.373,10 | 15.490,00 | 0,00 | 7.396,22 | 7.396,22 | 7.396,22 | 6.373,10 | 1.023,12 | 7.396,22 | 0,00 | 0,00 | 47,75 |
| D.06.02.03.O0.00 | OUTROS | 0,00 | 40,00 | 0,00 | 30,00 | 30,00 | 30,00 | 0,00 | 30,00 | 30,00 | 0,00 | 0,00 | 75,00 |
| Despesa de capital | | | | | | | | | | | | | |
| D.07.01.07.00.00 | EQUIPAMENTO DE INFORMÁTICA | 0,00 | 73.832,00 | 0,00 | 73.197,52 | 73.197,52 | 73.197,52 | 0,00 | 72.150,52 | 72.150,52 | 0,00 | 1.047,00 | 97,72 |
| D.07.01.08.00.00 | SOFTWARE INFORMÁTICO | 0,00 | 28.666,00 | 0,00 | 28.617,52 | 28.617,52 | 28.617,52 | 0,00 | 28.617,52 | 28.617,52 | 0,00 | 0,00 | 99,83 |



SECRETARIA REGIONAL DA EDUCAÇÃO, CULTURA E DESPORTO
DIREÇÃO REGIONAL DA EDUCAÇÃO E ADMINISTRAÇÃO EDUCATIVA
ESCOLA BÁSICA INTEGRADA DE LAGOA

Entidade: A514 FE da EBI de Lagoa
Exercício: 2023

Período:14

Demonstração de execução orçamental da despesa

Unidade Monetária: EUR

| Rubrica | Descrição | Despesas por pagar de períodos anteriores (1) | Dotações corrigidas (2) | Cativos / descativos (3) | Cabimentos (4) | Compromissos (5) | Obrigações (6) | Despesas pagas líquidas de reposições | | | Compromissos a transferir (10) = (5)-(6) | Obrigações por pagar (11) = (6)-(9) | Grau de execução orçamental (12) = (9)/(2)x100 |
|------------------|----------------------------|--------------------------------------------------|----------------------------|-----------------------------|---------------------|---------------------|---------------------|---------------------------------------|-------------------------|------------------------|---------------------------------------------|----------------------------------------|---------------------------------------------------|
| | | | | | | | | Períodos anteriores (7) | Período corrente (8) | Total (9) = (6)+(7) | | | |
| D.07.01.09.00.00 | EQUIPAMENTO ADMINISTRATIVO | 0,00 | 2.354,00 | 0,00 | 2.294,30 | 2.294,30 | 2.294,30 | 0,00 | 2.294,30 | 2.294,30 | 0,00 | 0,00 | 97,46 |
| D.07.01.10.00.00 | EQUIPAMENTO BÁSICO | 0,00 | 4.397,00 | 0,00 | 4.326,37 | 4.326,37 | 4.326,37 | 0,00 | 4.326,37 | 4.326,37 | 0,00 | 0,00 | 98,39 |
| | Total | 41.903,06 | 7.338.175,00 | 0,00 | 7.270.326,46 | 7.270.326,46 | 7.270.326,46 | 40.178,25 | 7.175.425,49 | 7.215.603,74 | 0,00 | 54.722,72 | 98,36 |

Na gerência de 2023, a **despesa** executada no Fundo Escolar da Escola Básica Integrada de Lagoa totalizou **7.336.175,00€** enquanto a despesa corrigida totalizou **7.270.326,46€**, traduzindo-se numa taxa de execução orçamental de **98,36%**.

4.3.4 Demonstração de execução do plano plurianual de investimentos

Não é aplicável. Trata-se de uma obrigação adiada por força da Lei n.º 41/2020, de 18 de agosto, e que carece de regulamentação.



SECRETARIA REGIONAL DA EDUCAÇÃO, CULTURA E DESPORTO
DIREÇÃO REGIONAL DA EDUCAÇÃO E ADMINISTRAÇÃO EDUCATIVA
ESCOLA BÁSICA INTEGRADA DE LAGOA

5. ANEXO ÀS DEMONSTRAÇÕES ORÇAMENTAIS

5.1. Alterações Orçamentais da Receita

Entidade: A514 FE da EBI de Lagoa
Exercício: 2023

Período: de 01 a 12

1 - Alterações orçamentais da receita

| Rubricas | Tipo | Receita | | | | | Previsões Corrigidas | Observações |
|--------------------------------------------------------|------|--------------------|------------------------|-----------------------|--------------------|----------------------|----------------------|-------------|
| | | Previsões Iniciais | Alterações Orçamentais | | | Previsões Corrigidas | | |
| | | | Inscrições/Reforços | Diminuições/Anulações | Créditos especiais | | | |
| [1] | [2] | [3] | [4] | [5] | [6] | [7]=[3]+[4]-[5]+[6] | [8] | |
| R1 - Receita fiscal | | 0,00 | 0,00 | 0,00 | 0,00 | 0,00 | 0,00 | |
| R1.1 - Impostos diretos | | 0,00 | 0,00 | 0,00 | 0,00 | 0,00 | 0,00 | |
| R1.2 - Impostos indiretos | | 0,00 | 0,00 | 0,00 | 0,00 | 0,00 | 0,00 | |
| R2 - Contribuições para a segurança social, CGA e ADSE | | 0,00 | 0,00 | 0,00 | 0,00 | 0,00 | 0,00 | |
| R3 - Taxas, multas e outras penalidades | | 1.800,00 | 1.800,00 | 1.800,00 | 0,00 | 1.800,00 | 1.800,00 | |
| R3 - Taxas, multas e outras penalidades | P | 0,00 | 500,00 | 500,00 | 0,00 | 0,00 | 0,00 | |
| R4 - Rendimentos de propriedade | | 0,00 | 0,00 | 0,00 | 0,00 | 0,00 | 0,00 | |
| R5 - Transferências e subsídios correntes | | 5.986.220,00 | 6.737.358,00 | 5.986.220,00 | 0,00 | 6.737.358,00 | 6.737.358,00 | |
| R5.1 - Transferências correntes | | 5.986.220,00 | 6.737.358,00 | 5.986.220,00 | 0,00 | 6.737.358,00 | 6.737.358,00 | |
| R5.1.1 - Administrações Públicas | | 5.986.220,00 | 6.736.596,00 | 5.986.220,00 | 0,00 | 6.736.596,00 | 6.736.596,00 | |
| R5.1.1.1 - Administração Central - Estado Português | | 0,00 | 0,00 | 0,00 | 0,00 | 0,00 | 0,00 | |
| R5.1.1.2 - Administração Central - Outras entidades | M | 0,00 | 3.064,00 | 0,00 | 0,00 | 3.064,00 | 3.064,00 | |
| R5.1.1.3 - Segurança Social | | 0,00 | 0,00 | 0,00 | 0,00 | 0,00 | 0,00 | |
| R5.1.1.4 - Administração Regional | | 5.986.220,00 | 5.986.220,00 | 5.986.220,00 | 0,00 | 5.986.220,00 | 5.986.220,00 | |
| R5.1.1.4 - Administração Regional | M | 0,00 | 743.812,00 | 0,00 | 0,00 | 743.812,00 | 743.812,00 | |
| R5.1.1.5 - Administração Local | M | 0,00 | 3.500,00 | 0,00 | 0,00 | 3.500,00 | 3.500,00 | |
| R5.1.2 - Exterior - U E | | 0,00 | 0,00 | 0,00 | 0,00 | 0,00 | 0,00 | |
| R5.1.3 - Outras | M | 0,00 | 762,00 | 0,00 | 0,00 | 762,00 | 762,00 | |
| R5.1.3 - Outras | | 0,00 | 0,00 | 0,00 | 0,00 | 0,00 | 0,00 | |
| R5.2 - Subsídios correntes | | 0,00 | 0,00 | 0,00 | 0,00 | 0,00 | 0,00 | |
| R6 - Venda de bens e serviços | | 100.500,00 | 100.500,00 | 100.500,00 | 0,00 | 100.500,00 | 100.500,00 | |
| R6 - Venda de bens e serviços | M | 0,00 | 13.598,00 | 0,00 | 0,00 | 13.598,00 | 13.598,00 | |
| R7 - Outras receitas correntes | | 100,00 | 100,00 | 100,00 | 0,00 | 100,00 | 100,00 | |
| R8 - Venda de bens de investimento | | 0,00 | 0,00 | 0,00 | 0,00 | 0,00 | 0,00 | |

Entidade: A514 FE da EBI de Lagoa
Exercício: 2023

Período: de 01 a 12

1 - Alterações orçamentais da receita

| Rubricas | Tipo | Receita | | | | | Previsões Corrigidas | Observações |
|----------------------------------------------------------|------|---------------------|------------------------|-----------------------|--------------------|----------------------|----------------------|-------------|
| | | Previsões Iniciais | Alterações Orçamentais | | | Previsões Corrigidas | | |
| | | | Inscrições/Reforços | Diminuições/Anulações | Créditos especiais | | | |
| [1] | [2] | [3] | [4] | [5] | [6] | [7]=[3]+[4]-[5]+[6] | [8] | |
| R9 - Transferências e subsídios de capital | | 0,00 | 455.571,00 | 0,00 | 0,00 | 455.571,00 | 455.571,00 | |
| R9.1 - Transferências de capital | | 0,00 | 455.571,00 | 0,00 | 0,00 | 455.571,00 | 455.571,00 | |
| R9.1.1 - Administrações Públicas | | 0,00 | 455.571,00 | 0,00 | 0,00 | 455.571,00 | 455.571,00 | |
| R9.1.1.1 - Administração Central - Estado Português | | 0,00 | 0,00 | 0,00 | 0,00 | 0,00 | 0,00 | |
| R9.1.1.2 - Administração Central - Outras entidades | | 0,00 | 0,00 | 0,00 | 0,00 | 0,00 | 0,00 | |
| R9.1.1.3 - Segurança Social | | 0,00 | 0,00 | 0,00 | 0,00 | 0,00 | 0,00 | |
| R9.1.1.4 - Administração Regional | M | 0,00 | 455.571,00 | 0,00 | 0,00 | 455.571,00 | 455.571,00 | |
| R9.1.1.5 - Administração Local | | 0,00 | 0,00 | 0,00 | 0,00 | 0,00 | 0,00 | |
| R9.1.2 - Exterior - U E | | 0,00 | 0,00 | 0,00 | 0,00 | 0,00 | 0,00 | |
| R9.1.3 - Outras | | 0,00 | 0,00 | 0,00 | 0,00 | 0,00 | 0,00 | |
| R10 - Outras receitas de capital | | 0,00 | 0,00 | 0,00 | 0,00 | 0,00 | 0,00 | |
| R11 - Reposição não abatidas aos pagamentos | M | 0,00 | 7.614,00 | 0,00 | 0,00 | 7.614,00 | 7.614,00 | |
| R12 - Receita com ativos financeiros | | 0,00 | 0,00 | 0,00 | 0,00 | 0,00 | 0,00 | |
| R13 - Receita com passivos financeiros | | 0,00 | 0,00 | 0,00 | 0,00 | 0,00 | 0,00 | |
| R14 - Saldo da gerência anterior - operações orçamentais | M | 0,00 | 19.634,00 | 0,00 | 0,00 | 19.634,00 | 19.634,00 | |
| Total | | 6.088.620,00 | 7.336.675,00 | 6.089.120,00 | 0,00 | 7.336.175,00 | | |



SECRETARIA REGIONAL DA EDUCAÇÃO, CULTURA E DESPORTO
DIREÇÃO REGIONAL DA EDUCAÇÃO E ADMINISTRAÇÃO EDUCATIVA
ESCOLA BÁSICA INTEGRADA DE LAGOA

Foram efetuadas alterações orçamentais de reforço no montante total de **1.248.055,00€**, dos quais **19.674,00€** referentes a saldos da gerência anterior, **7.614,00€** de reposições não abatidas nos pagamentos e **455.571,00€** relativas a transferências de capital da RAA.

As alterações orçamentais tiveram um cariz de natureza corrente.

5.2. Alterações Orçamentais da Despesa

Entidade: A514 FE da EBI de Lagoa
Exercício: 2023

Período: de 01 a 12

2 - Alterações orçamentais da despesa

Unidade Monetária: EUR

| Rubricas [1] | Tipo [2] | Despesa | | | | Dotações Corrigidas [7]=[3]+[4]-[5]+[6] | Observações [8] |
|-----------------------------------------------------|-------------|--------------------------|--------------------------------|----------------------------------|---------------------------|--------------------------------------------|--------------------|
| | | Dotações Iniciais [3] | Alterações Orçamentais | | | | |
| | | | Inscrições/ Reforços [4] | Diminuições/ Anulações [5] | Créditos especiais [6] | | |
| D1 - Despesas com o pessoal | | 5.877.376,00 | 1.053.038,00 | 301.170,00 | 0,00 | 6.629.244,00 | |
| D1.1 - Remunerações Certas e Permanentes | | 4.733.636,00 | 0,00 | 0,00 | 0,00 | 4.733.636,00 | |
| D1.1 - Remunerações Certas e Permanentes | M | 0,00 | 599.499,00 | 0,00 | 0,00 | 599.499,00 | |
| D1.1 - Remunerações Certas e Permanentes | P | 0,00 | 247.300,00 | 272.689,00 | 0,00 | 25.389,00- | |
| D1.2 - Abonos Variáveis ou Eventuais | | 42.190,00 | 0,00 | 0,00 | 0,00 | 42.190,00 | |
| D1.2 - Abonos Variáveis ou Eventuais | M | 0,00 | 27.963,00 | 0,00 | 0,00 | 27.963,00 | |
| D1.2 - Abonos Variáveis ou Eventuais | P | 0,00 | 11.240,00 | 5.081,00 | 0,00 | 6.159,00 | |
| D1.3 - Segurança social | | 1.101.550,00 | 0,00 | 0,00 | 0,00 | 1.101.550,00 | |
| D1.3 - Segurança social | M | 0,00 | 123.706,00 | 0,00 | 0,00 | 123.706,00 | |
| D1.3 - Segurança social | P | 0,00 | 43.330,00 | 23.400,00 | 0,00 | 19.930,00 | |
| D2 - Aquisição de bens e serviços | P | 0,00 | 84.330,00 | 84.567,00 | 0,00 | 237,00- | |
| D2 - Aquisição de bens e serviços | M | 0,00 | 307.721,00 | 0,00 | 0,00 | 307.721,00 | |
| D2 - Aquisição de bens e serviços | | 196.244,00 | 0,00 | 0,00 | 0,00 | 196.244,00 | |
| D3 - Juros e outros encargos | | 0,00 | 0,00 | 0,00 | 0,00 | 0,00 | |
| D4 - Transferências e subsídios correntes | | 0,00 | 79.622,00 | 1.198,00 | 0,00 | 78.424,00 | |
| D4.1 - Transferências correntes | | 0,00 | 79.622,00 | 1.198,00 | 0,00 | 78.424,00 | |
| D4.1.1 - Administrações Públicas | | 0,00 | 17.204,00 | 198,00 | 0,00 | 17.006,00 | |
| D4.1.1.1 - Administração Central - Estado Português | | 0,00 | 0,00 | 0,00 | 0,00 | 0,00 | |
| D4.1.1.2 - Administração Central - Outras entidades | | 0,00 | 0,00 | 0,00 | 0,00 | 0,00 | |
| D4.1.1.3 - Segurança Social | M | 0,00 | 17.204,00 | 0,00 | 0,00 | 17.204,00 | |
| D4.1.1.3 - Segurança Social | P | 0,00 | 0,00 | 198,00 | 0,00 | 198,00- | |
| D4.1.1.4 - Administração Regional | | 0,00 | 0,00 | 0,00 | 0,00 | 0,00 | |
| D4.1.1.5 - Administração Local | | 0,00 | 0,00 | 0,00 | 0,00 | 0,00 | |
| D4.1.2 - Entidades do setor não lucrativo | | 0,00 | 0,00 | 0,00 | 0,00 | 0,00 | |



SECRETARIA REGIONAL DA EDUCAÇÃO, CULTURA E DESPORTO
DIREÇÃO REGIONAL DA EDUCAÇÃO E ADMINISTRAÇÃO EDUCATIVA
ESCOLA BÁSICA INTEGRADA DE LAGOA

Entidade: A514 FE da EBI de Lagoa
Exercício: 2023

Período: de 01 a 12

2 - Alterações orçamentais da despesa

| Rubricas | Tipo | Despesa | | | | | Dotações Corrigidas | Observações |
|-----------------------------------------------------|------|---------------------|-------------------------|---------------------------|--------------------|---------------------|---------------------|-------------|
| | | Dotações Iniciais | Alterações Orçamentais | | | Dotações Corrigidas | | |
| | | | Inscrições/ Reforços | Diminuições/ Anulações | Créditos especiais | | | |
| [1] | [2] | [3] | [4] | [5] | [6] | [7]=[3]+[4]-[5]+[6] | [8] | |
| D4.1.3 - Famílias | M | 0,00 | 61.147,00 | 0,00 | 0,00 | 61.147,00 | | |
| D4.1.3 - Famílias | P | 0,00 | 1.271,00 | 1.000,00 | 0,00 | 271,00 | | |
| D4.1.4 - Outras | | 0,00 | 0,00 | 0,00 | 0,00 | 0,00 | | |
| D4.2 - Subsídios correntes | | 0,00 | 0,00 | 0,00 | 0,00 | 0,00 | | |
| D5 - Outras despesas correntes | | 15.000,00 | 0,00 | 0,00 | 0,00 | 15.000,00 | | |
| D5 - Outras despesas correntes | P | 0,00 | 530,00 | 0,00 | 0,00 | 530,00 | | |
| D6 - Aquisição de bens de capital | M | 0,00 | 110.315,00 | 0,00 | 0,00 | 110.315,00 | | |
| D6 - Aquisição de bens de capital | P | 0,00 | 23.499,00 | 24.565,00 | 0,00 | 1.066,00 | | |
| D7 - Transferência e subsídios de capital | | 0,00 | 0,00 | 0,00 | 0,00 | 0,00 | | |
| D7.1 - Transferências de capital | | 0,00 | 0,00 | 0,00 | 0,00 | 0,00 | | |
| D7.1.1 - Administrações Públicas | | 0,00 | 0,00 | 0,00 | 0,00 | 0,00 | | |
| D7.1.1.1 - Administração Central - Estado Português | | 0,00 | 0,00 | 0,00 | 0,00 | 0,00 | | |
| D7.1.1.2 - Administração Central - Outras entidades | | 0,00 | 0,00 | 0,00 | 0,00 | 0,00 | | |
| D7.1.1.3 - Segurança Social | | 0,00 | 0,00 | 0,00 | 0,00 | 0,00 | | |
| D7.1.1.4 - Administração Regional | | 0,00 | 0,00 | 0,00 | 0,00 | 0,00 | | |
| D7.1.1.5 - Administração Local | | 0,00 | 0,00 | 0,00 | 0,00 | 0,00 | | |
| D7.1.2 - Entidades do setor não lucrativo | | 0,00 | 0,00 | 0,00 | 0,00 | 0,00 | | |
| D7.1.3 - Famílias | | 0,00 | 0,00 | 0,00 | 0,00 | 0,00 | | |
| D7.1.4 - Outras | | 0,00 | 0,00 | 0,00 | 0,00 | 0,00 | | |
| D8 - Outras despesas de capital | | 0,00 | 0,00 | 0,00 | 0,00 | 0,00 | | |
| D9 - Despesa com ativos financeiros | | 0,00 | 0,00 | 0,00 | 0,00 | 0,00 | | |
| D10 - Despesa com passivos financeiros | | 0,00 | 0,00 | 0,00 | 0,00 | 0,00 | | |
| Total | | 6.088.620,00 | 1.659.055,00 | 411.500,00 | 0,00 | 7.336.175,00 | | |

Foram efetuadas um total de **1.659.055,00€** de alterações orçamentais da despesa de reforço e um montante de **411.500,00€** de anulações.

As restantes alterações orçamentais dizem respeito a alterações entre rubricas de classificação económica da despesa e de natureza corrente.

5.3 Alterações ao plano plurianual de investimentos

Não é aplicável. Trata-se de uma obrigação adiada por força da Lei n.º 41/2020, de 18 de agosto, e que carece de regulamentação.

5.4 Operações de tesouraria

As operações de tesouraria resultam das retenções e descontos feitos aos trabalhadores, designadamente imposto sobre o rendimento, Segurança Social, Caixa Geral Aposentações, ADSE.

Durante o ano de 2023, foram efetuadas entregas consideradas como pagamentos no montante de **1.571.174,29€**.



SECRETARIA REGIONAL DA EDUCAÇÃO, CULTURA E DESPORTO
DIREÇÃO REGIONAL DA EDUCAÇÃO E ADMINISTRAÇÃO EDUCATIVA
ESCOLA BÁSICA INTEGRADA DE LAGOA

Entidade: A514 FE da EBI de Lagoa
Exercício: 2023

Período: 12

Operações de tesouraria

Unidade Monetária: EUR

| Código das contas | Designação | Saldo inicial | Recebimentos | Pagamentos | Saldo final |
|-------------------|--------------------------------------------------------------------|------------------|---------------------|---------------------|------------------|
| 07.1.9 / 07.2.9 | 07.1.9 / 07.2.9 - Outras receitas/despesas de operações tesouraria | 47.207,44 | 1.574.169,43 | 1.571.174,29 | 50.202,58 |
| Total.... | | 47.207,44 | 1.574.169,43 | 1.571.174,29 | 50.202,58 |

5.5 Contratação administrativa – Situação dos Contratos

O quadro resumo dos contratos celebrados no período de relato ou em períodos anteriores e que foram objeto de execução financeira é o seguinte:

Entidade: A514
Exercício: 2023

Contratação Administrativa - Situação dos Contratos

| Projeto | Contrato | Entidade | Contrato | | Valor Tribunal Contas | | Data 1ª Pagamento (7) | Pagamento no período | | | | Pagamentos Acumulados | | | | Observações (16) |
|------------|--------------|-----------------------------------------------------------|-----------------------------------------------------------------------------------------|------------|-----------------------|----------------------|-----------------------|----------------------|----------|------------------|-----------------|--------------------------------------------|----------------------------------------------|-------------------|------------------|------------------|
| | | | Objeto (1) | Data (2) | Valor do contrato (3) | Preço Contratado (4) | | Número Registo (5) | Data (6) | Total Normas (8) | Rec. Preços (9) | Total equipamento de bens e materiais (10) | Outros equipamentos de bens e materiais (11) | Total Normas (14) | Rec. Preços (15) | |
| 22AS14002 | 22NAS140022 | Lactapros - União das Cooperativas Lactícolas dos Açores | Leite Escolar 2022/2023 - para as escolas da EBI de Lagoa | 25/08/2022 | 20 319,94 | 20 319,94 | 28/09/2022 | 12 419,83 | | | | 7 730,42 | | | | |
| 22AS14003 | 22NAS140023 | Uniseif Sociedade de Restaurantes Públicos e Privados, SA | Refeições Escolares 2022/2023 para todas as escolas da Escola Básica Integrada de Lagoa | 07/10/2022 | 161 498,24 | 161 498,24 | 28/12/2022 | 113 479,55 | | | | 48 013,19 | | | | |
| 22AS14004 | 22NAS140024 | Oi Bambini - Transportes Personal Lda | Transportes Escolares 2022/2023 - Circuito nº1 | 17/10/2022 | 4 181,79 | 4 181,79 | 28/12/2022 | 3 226,55 | | | | 930,18 | | | | |
| 22AS14005 | 22NAS140025 | Oi Bambini - Transportes Personal Lda | Transportes escolares 2022/2023 - Circuito nº2 | 17/10/2022 | 10 189,67 | 10 189,67 | 28/12/2022 | 7 854,54 | | | | 2 264,37 | | | | |
| 22AS14006 | 22NAS140026 | Oi Bambini - Transportes Personal Lda | Transportes Escolares 2022/2023 - Circuito nº 5 | 17/10/2022 | 6 259,97 | 6 259,97 | 28/12/2022 | 4 825,39 | | | | 1 391,10 | | | | |
| 22AS14007 | 22NAS140027 | Oi Bambini - Transportes Personal Lda | Transportes Escolares 2022/2023 - Circuito nº6 | 17/10/2022 | 2 216,45 | 2 216,45 | 28/12/2022 | 1 708,53 | | | | 492,54 | | | | |
| 22AS14008 | 22NAS140028 | Oi Bambini - Transportes Personal Lda | Transportes Escolares 2022/2023 - Circuito nº7 | 17/10/2022 | 5 264,06 | 5 264,06 | 28/12/2022 | 4 097,71 | | | | 1 169,80 | | | | |
| 22AS14009 | 22NAS140029 | Oi Bambini - Transportes Personal Lda | Transportes Escolares 2022/2023 - Circuito nº8 | 17/10/2022 | 4 744,40 | 4 744,40 | 28/12/2022 | 3 657,13 | | | | 1 054,31 | | | | |
| 22AS14030 | 22NAS140030 | Adriano Alberto Silva Nunes / Taxi de Santa Cruz | Transportes Escolares 2022/2023 - Circuito nº9 | 17/10/2022 | 1 509,58 | 1 509,58 | 28/12/2022 | 1 183,62 | | | | 333,47 | | | | |
| 22AS14031 | 22NAS140031 | Adriano Alberto Silva Nunes / Taxi de Santa Cruz | Transportes Escolares 2022/2023 - Circuito nº4 | 17/10/2022 | 3 019,16 | 3 019,16 | 28/12/2022 | 2 327,24 | | | | 670,92 | | | | |
| 22AS14002 | 22NAS140032 | Piano A - Papelaria, Lda | Papelaria Escolar 2022/2023 | 16/10/2022 | 15 927,17 | 15 927,17 | 27/12/2022 | 11 907,60 | | | | 3 987,99 | | | | |
| 22AS14000 | 22NAS140000 | Sodri - Representações Insulares, | Fornecimento de água para o bufete da EBI de Lagoa para ano 2023 | 11/01/2023 | 2 754,96 | 2 754,96 | 15/02/2023 | 2 274,07 | | | | 0,00 | | | | |
| 22AS14001 | 22NAS140001 | REPRACÕES-COMERCIO E REPRESENTAÇÕES,SA | Fornecimento de segurtas para o bufete da EBI de Lagoa no ano de 2023 | 11/01/2023 | 622,59 | 622,59 | 07/03/2023 | 533,29 | | | | 0,00 | | | | |
| 22AS140019 | 22NAS1400019 | Uniseif Sociedade de Restaurantes Públicos e Privados, SA | Refeições escolares para o ano letivo de 2023/2024 | 22/08/2022 | 223 004,95 | 223 004,95 | 30/12/2022 | 18 058,02 | | | | 0,00 | | | | |
| 22AS14002 | 22NAS140002 | PRONICOL - PRODUTOS LÁCTEOS S.A. | Fornecimento de Produtos Lácteos para o Bufete da EBI de Lagoa para o ano de 2023 | 11/01/2023 | 3 876,93 | 3 876,93 | 15/02/2023 | 2 803,99 | | | | 0,00 | | | | |
| 22AS14003 | 22NAS140003 | Padaria Esperança | Fornecimento de pão confeccionado para o Bufete da EBI de Lagoa para o ano de 2023 | 11/01/2023 | 6 564,44 | 6 564,44 | 15/02/2023 | 4 467,89 | | | | 0,00 | | | | |
| 22AS14004 | 22NAS140004 | GOMES & SANTOS | Fornecimento de bolos diversos para o bufete da EBI de Lagoa para o ano 2023 | 11/01/2023 | 6 145,68 | 6 145,68 | 07/03/2023 | 3 322,63 | | | | 0,00 | | | | |
| 22AS14005 | 22NAS140005 | GOMES & SANTOS | Fornecimento de bolos livados para o bufete da EBI de Lagoa | 11/01/2023 | 1 600,80 | 1 600,80 | 07/03/2023 | 1 457,87 | | | | 0,00 | | | | |
| 22AS14006 | 22NAS140006 | Fruitaria São Miguel - Martins, Amar CX, Lda | Fornecimento de gelatinas para o Bufete para EBI de Lagoa para o ano 2023 | 11/01/2023 | 145,00 | 145,00 | 23/03/2023 | 109,62 | | | | 0,00 | | | | |
| 22AS14007 | 22NAS140007 | REPRACÕES-COMERCIO E REPRESENTAÇÕES,SA | Fornecimento de sumos para o bufete da EBI de Lagoa para o ano de 2023 | 11/01/2023 | 3 688,80 | 3 688,80 | 15/02/2023 | 3 654,89 | | | | 0,00 | | | | |
| 22AS14008 | 22NAS140008 | Fruitaria São Miguel - Martins, Amar CX, Lda | Fornecimento de chocolates para o bufete da EBI de Lagoa para o ano de 2023 | 11/01/2023 | 2 157,60 | 2 157,60 | 07/03/2023 | 1 286,20 | | | | 0,00 | | | | |



SECRETARIA REGIONAL DA EDUCAÇÃO, CULTURA E DESPORTO
DIREÇÃO REGIONAL DA EDUCAÇÃO E ADMINISTRAÇÃO EDUCATIVA
ESCOLA BÁSICA INTEGRADA DE LAGOA



| | | | | | | | | | | | | | | | | | |
|------------|-------------|-----------------------------------------------------------|-------------------------------------------------------------------------------------------------|------------|-----------|-----------|--|--|------------|-----------|--|--|--|--|--|--|------|
| 23AS140009 | 23NA5140009 | REPARAÇÕES COMÉRCIO E REPRESENTAÇÕES, LDA | Fornecimento de bolachas para o bufete da EBI de Lagoa para o ano de 2023 | 11/01/2023 | 605,06 | 605,06 | | | 11/02/2023 | 589,79 | | | | | | | 0,00 |
| 23AS140010 | 23NA5140010 | Delta Açores, Unipessoal Lda | Fornecimento de café/decafinado para o bufete da EBI de Lagoa para o ano 2023 | 11/01/2023 | 1 525,86 | 1 525,86 | | | 11/02/2023 | 488,36 | | | | | | | 0,00 |
| 23AS140010 | 23NA5140010 | Delta Café - Manuel Rui Azeiteiros Nabreiro, Lda | Fornecimento de café/decafinado para o bufete da EBI de Lagoa para o ano 2023 | 11/01/2023 | 1 525,86 | 1 525,86 | | | 11/02/2023 | 632,62 | | | | | | | 0,00 |
| 23AS140011 | 23NA5140011 | Uniseff Sociedade de Restaurantes Públicos e Privados, SA | Fornecimento de Sopas e Saladas para o Bufete da EBI de Lagoa para o ano 2023 | 11/01/2023 | 2 970,25 | 2 970,25 | | | 11/02/2023 | 1 357,06 | | | | | | | 0,00 |
| 23AS140012 | 23NA5140012 | Fritaria São Miguel - Martins, Amar Cª, Lda | Aquisição de bens para o bufete da Escola Básica Integrada de Lagoa - lote 1 (frimbre de Paris) | 01/03/2023 | 459,36 | 459,36 | | | 04/04/2023 | 368,72 | | | | | | | 0,00 |
| 23AS140013 | 23NA5140013 | Socill - Representações Insulares, | Aquisição de bens para o bufete da Escola Básica Integrada de Lagoa - Lote 2 - Atum | 01/03/2023 | 1 054,00 | 1 054,00 | | | 04/04/2023 | 456,30 | | | | | | | 0,00 |
| 23AS140014 | 23NA5140014 | Socill - Representações Insulares, | Aquisição de bens para o bufete da Escola Básica Integrada de Lagoa - Lote 3 - Baguettes | 01/03/2023 | 1 820,00 | 1 820,00 | | | 23/04/2023 | 1 679,86 | | | | | | | 0,00 |
| 23AS140015 | 23NA5140015 | PRONICOL - PRODUTOS LÁCTEOS S.A. | Aquisição de bens para o bufete da Escola Básica Integrada de Lagoa - Lote 4 - queijo | 01/03/2023 | 329,47 | 329,47 | | | 10/05/2023 | 284,98 | | | | | | | 0,00 |
| 23AS140016 | 23NA5140016 | Uniseff Sociedade de Restaurantes Públicos e Privados, SA | Aquisição de refeições escolares para EBI de Lagoa | 17/02/2023 | 19 984,80 | 19 984,80 | | | 04/07/2023 | 17 439,97 | | | | | | | 0,00 |
| 23AS140017 | 23NA5140017 | PORTO EDITORA, S.A. | Acordo directo de contratos materiais de Manuais Digitais do 5º ano (plano para a EBI de Lagoa) | 17/07/2023 | 98 401,64 | 98 401,64 | | | 27/11/2023 | 98 401,64 | | | | | | | 0,00 |
| 23AS140018 | 23NA5140018 | PRONICOL - PRODUTOS LÁCTEOS S.A. | Fornecimento de Leite Escolar na Escola Básica de Lagoa | 23/08/2023 | 18 103,90 | 18 103,90 | | | 21/09/2023 | 6 745,08 | | | | | | | 0,00 |
| 23AS140020 | 23NA5140020 | Os Bambinos - Transportes Personalí Lda | Transportes Escolares 2023/2024 - Circuito nº 1 | 02/11/2023 | 2 899,35 | 2 899,35 | | | 30/12/2023 | 461,26 | | | | | | | 0,00 |
| 23AS140021 | 23NA5140021 | Os Bambinos - Transportes Personalí Lda | Transportes Escolares 2023/2024 - Circuito nº 2 | 02/11/2023 | 14 496,77 | 14 496,77 | | | 30/12/2023 | 2 306,30 | | | | | | | 0,00 |
| 23AS140022 | 23NA5140022 | Adriano Alberto Silva Nunes / Taxi de Santa Cruz | Transportes Escolares 2023/2024 - Circuito nº 3 | 02/11/2023 | 1 732,47 | 1 732,47 | | | 30/12/2023 | 528,09 | | | | | | | 0,00 |
| 23AS140023 | 23NA5140023 | Os Bambinos - Transportes Personalí Lda | Transportes Escolares 2023/2024 - Circuito nº 4 | 02/11/2023 | 6 765,16 | 6 765,16 | | | 30/12/2023 | 1 076,28 | | | | | | | 0,00 |
| 23AS140024 | 23NA5140024 | Os Bambinos - Transportes Personalí Lda | Transportes Escolares 2023/2024 - Circuito nº 5 | 02/11/2023 | 7 308,79 | 7 308,79 | | | 30/12/2023 | 1 018,62 | | | | | | | 0,00 |
| 23AS140025 | 23NA5140025 | Adriano Alberto Silva Nunes / Taxi de Santa Cruz | Transportes Escolares 2023/2024 - Circuito nº 6 | 02/11/2023 | 3 307,45 | 3 307,45 | | | 30/12/2023 | 708,96 | | | | | | | 0,00 |
| 23AS140026 | 23NA5140026 | Os Bambinos - Transportes Personalí Lda | Transportes Escolares 2023/2024 - Circuito nº 7 | 02/11/2023 | 9 859,45 | 9 859,45 | | | 30/12/2023 | 1 643,24 | | | | | | | 0,00 |
| 23AS140027 | 23NA5140027 | Papelaria Recarte Unipessoal, Lda | Fornecimento de Material de Papelaria | 16/11/2023 | 39 708,82 | 39 708,82 | | | | | | | | | | | 0,00 |

Nota: Os erros foram observados apenas nos processos logísticos do bufete (ano civil 2023; não é um encargo plurianual).
Destes modo foram corrigidos, recorrendo à conta corrente por fornecedor e a soma por lote.
O erro poderá ter ocorrido pela falta de associação do elemento PEP ou a associação errada dos lotes do elemento PEP (note-se que tem, por vezes, um fornecedor para vários lotes) ou mesmo a eventual falta necessária redução.



SECRETARIA REGIONAL DA EDUCAÇÃO, CULTURA E DESPORTO
DIREÇÃO REGIONAL DA EDUCAÇÃO E ADMINISTRAÇÃO EDUCATIVA
ESCOLA BÁSICA INTEGRADA DE LAGOA

5.6 Contratação Administrativa – Forma de adjudicação

No período de relato foram adjudicados 40 contratos de contratação pública (CCP), dos quais 2 em concurso público e 38 em ajuste direto, num total de **718.554,73€**.

Entidade: A514 FE da EBI de Lagoa
Exercício: 2023

Datas: de 01.01.2023 a 31.12.2023

Adjudicações por tipo de procedimento

Unidade Monetária: EUR

| Tipo de contrato | Adjudicações por tipo de procedimento | | | | | | | | | | | | | | | Total | |
|-----------------------------|---------------------------------------|----------------------|-------------------------------------------|----------------------|----------------------------|----------------------|-----------------------|----------------------|------------------|-----------------------|-------------------|-----------------------|--------------------------|-----------------------|-------------------|-------|------------|
| | Concurso público | | Concurso limitado por prévia qualificação | | Procedimento de negociação | | Diálogo concorrencial | | Ajuste direto | | Consulta prévia | | Parceria para a inovação | | | | |
| | Nº contratos [1] | Preço contratual [2] | Nº contratos [3] | Preço contratual [4] | Nº contratos [5] | Preço contratual [6] | Nº contratos [7] | Preço contratual [8] | Nº contratos [9] | Preço contratual [10] | Nº contratos [11] | Preço contratual [12] | Nº contratos [13] | Preço contratual [14] | Nº contratos [15] | | Valor [16] |
| Aquisição de Serviços (CCP) | 2 | 384503,19 | | | | | | | | 38 | 334051,54 | | | | | 40 | 718554,73 |

De acordo com a alínea b) do número 1 do artigo 82.º do Decreto Legislativo Regional n.º 19/2023/A, de 31 de maio, compete ao Conselho Administrativo *elaborar e aprovar o relatório de contas de gerência, de acordo com o disposto na legislação aplicável.*

Lagoa, a 24 de abril de 2024

O CONSELHO ADMINISTRATIVO